

KATALOG DALAM PENERBITAN

STATISTIK DAN SPASIAL KECAMATAN PRINGGARATA 2020 :

ISSN	:	0852-0582
Nomor Publikasi	:	1102001.5202080
Ukuran Buku	:	16 X 21 CM
Jumlah Halaman	:	xviii + 123
Naskah	:	Koordinator Statistik Kecamatan Pringgarata
Gambar Kulit	:	Koordinator Statistik Kecamatan Pringgarata
Diterbitkan oleh	:	Koordinator Statistik Kecamatan Pringgarata

Boleh dikutip dengan menyebut sumbernya



H. MASNUN, S.Pd, M.Pd
CAMAT PRINGGARATA

KATA PENGANTAR

Sejalan dengan makin meningkatnya kegiatan pembangunan di berbagai bidang maka kebutuhan akan ketersediaan data dan informasi juga semakin meningkat. Ketersediaan data dan informasi tersebut tidak saja pada level nasional maupun regional, tapi juga pada level kecamatan.

Untuk maksud diatas Publikasi " **STATISTIK DAN SPASIAL KECAMATAN PRINGGARATA 2020** " disusun dan diterbitkan. Publikasi ini menghimpun data/informasi yang menyangkut dinamika kegiatan pembangunan di berbagai bidang, seperti bidang pemerintahan, kependudukan, sosial, pertanian, keuangan, serta bidang-bidang lainnya.

Terima kasih dan penghargaan kami sampaikan kepada Camat Pringgarata beserta jajarannya yang telah memberikan dukungan sehingga publikasi ini dapat diselesaikan. Terima kasih juga tak lupa kami sampaikan kepada dinas/instansi Nivo Kecamatan maupun kabupaten serta pihak lain atas kerjasama dan bantuannya semoga kerjasama seperti ini dapat ditingkatkan untuk masa mendatang.

Akhirnya kritik dan saran konstruktif sangat kami harapkan untuk kesempurnaan kualitas publikasi ini ke depan, sehingga publikasi yang lebih baik dapat kita wujudkan.

Pringgarata, September 2019

KOORDINATOR STATISTIK
KECAMATAN PRINGGARATA

Mar'atun Shalihan, S.Si
NIP. 198807172014032002

KATA SAMBUTAN

Dengan memanjatkan puji syukur kehadiran Allah SWT, Tuhan Yang Maha Kuasa kami menyambut terbitnya publikasi "**STATISTIK DAN SPASIAL KECAMATAN PRINGGARATA 2020** " yang merupakan kelanjutan dari penerbitan tahun-tahun sebelumnya.

Hadirnya publikasi pada level kecamatan ini dinantikan oleh berbagai pihak sebagai salah satu rujukan dalam merumuskan perencanaan pembangunan yang efektif dan efisien secara berkesinambungan sehingga hasil-hasil pembangunan dapat dinikmati secara maksimal oleh seluruh lapisan masyarakat.

Dalam publikasi ini tergambar potensi dan hasil-hasil pembangunan yang bersumber dari dinas instansi nivo kecamatan yang ada di Kecamatan Pringgarata. Kepada seluruh pimpinan dinas/instansi maupun pihak-pihak terkait lainnya kami harapkan untuk terus meningkatkan kerjasama dimasa mendatang.

Kepada Koordinator Statistik, dinas/instansi dan pihak-pihak lain yang telah bekerja secara maksimal dalam penyusunan publikasi ini kami sampaikan terima kasih.

Terakhir kami berharap agar publikasi ini dapat memberikan manfaat sebesar-besarnya bagi kepentingan pembangunan daerah dan masyarakat Nusa Tenggara Barat dan Lombok Tengah pada umumnya serta Kecamatan Pringgarata khususnya.

Pringgarata, September 2019
CAMAT PRINGGARATA

H. Masnun, S.Pd, M.Pd
NIP. 196812311993021013

KETERANGAN UMUM

ARTI YANG DIGUNAKAN DALAM TABEL DAN GRAFIK

1. Tiga titik (...) berarti angka tidak tersedia
2. Garis pendek (-) berarti kosong (0) atau angka dapat diabaikan
3. Koma (,) dalam angka digunakan dalam tanda desimal

PETA WILAYAH KECAMATAN PRINGGARATA

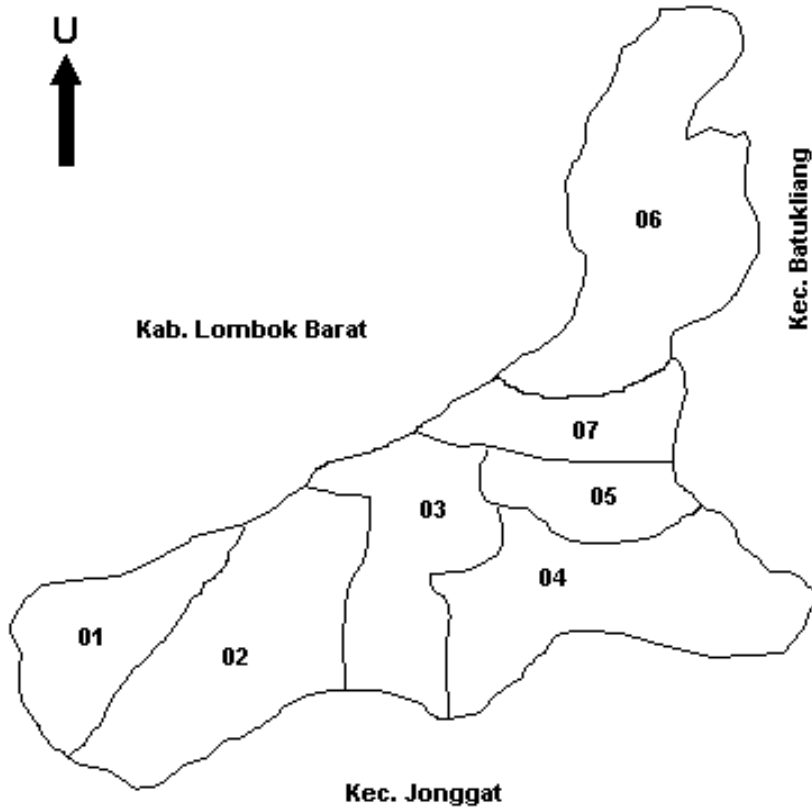

- | | |
|-------------------------------------------------------------|------------------|
| 01. Desa Bilebante | 05. Desa Murbaya |
| 02. Desa Bagu,
Desa Menemeng | 06. Desa Pemepek |
| 03. Desa Sintung,
Desa Sisik | 07. Desa Sepakek |
| 04. Desa Pringgarata,
Desa Arjangka,
Desa Taman Indah | |

Contents

GEOGRAFIS	25
Tabel 1.1 :	27
Luas Wilayah dan Persentase Dirinci per Desa di Kecamatan Pringgarata Tahun 2018	27
Tabel 1.2 :	28
Luas Wilayah Menurut Jenis Lahan Dirinci per Desa di Kecamatan Pringgarata Tahun 2018 (Ha)	28
Tabel 1.3 :	29
Jarak Desa dengan Ibukota Kecamatan dan Kabupaten di Kecamatan Pringgarata Tahun 2018	29
Tabel 1.4 :	30
Jarak Antar Kota di Kabupaten Lombok Tengah (Km)	30
BAB II	35
P E M E R I N T A H A N	35
PEMERINTAHAN	37
Tabel 2.4 : Jumlah Peraturan Desa Yang Diterbitkan di Kecamatan Pringgarata Tahun 2018	Error! Bookmark not defined.
Sumber: Koordinator Statistik Kecamatan Pringgarata....	Error! Bookmark not defined.
Tabel 2.6 : Jumlah Pegawai Menurut Golongan dan Pendidikan pada Kantor Urusan Agama Kecamatan Pringgarata Tahun 2018	Error! Bookmark not defined.
Tabel 2.7 : Jumlah Karyawan Perusahaan Daerah Air Minum (PDAM) Menurut Jenis Kelamin dan Pendidikan di Kecamatan Pringgarata Tahun 2018	Error! Bookmark not defined.
Tabel 2.8 : Jumlah Pegawai Menurut Golongan dan Pendidikan pada Kantor Pertanian Peternakan Kecamatan Pringgarata Tahun 2018.....	Error! Bookmark not defined.

Sumber: UPT Puskesmas Bagu .. **Error! Bookmark not defined.**
 Sumber: UPT Puskesmas Pringgarata **Error! Bookmark not defined.**

PENDUDUK	47
Tabel 3.8. : Banyaknya Keluarga Menurut Desa/Kelurahan dan Jenis.....	53
Pengguna Listrik di Kecamatan Pringgarata, 2019.....	53
Tabel 3.8 : Banyaknya Rumah Tangga Pelanggan Air PDAM di Kecamatan Pringgarata Tahun 2018	Error! Bookmark not defined.
Tabel 3.9 : Jumlah Penduduk yang Bekerja di Luar Negeri Menurut Desa Tahun 2018 di Kecamatan Pringgarata	Error! Bookmark not defined.
SOSIAL	59
Tabel 4.1 : Banyaknya Pos Pendidikan Anak Usia Dini (PAUD) Dirinci Per Desa di Kecamatan Pringgarata Tahun 2018	Error! Bookmark not defined.
Tabel 4.2 : Banyaknya SekolahTK/RA/BA Dirinci Per Desa di Kecamatan Pringgarata Tahun 2018	Error! Bookmark not defined.
Tabel 4.3 : Banyaknya Sekolah Dasar (SD) Menurut Desa/Kelurahan.....	61
di Kecamatan Pringgarata, 2019	61
Tabel 4.3 : Banyaknya Madrasah Ibtidaiyah (MI)Menurut Desa/Kelurahan di Kecamatan Pringgarata, 2019	62
Tabel 4.3 : Banyaknya Sekolah Menengah Pertama (SMP) Menurut Desa/Kelurahan di Kecamatan Pringgarata, 2019	63
Tabel 4.3 : Banyaknya Madrasah Tsanawiyah (MTs) Menurut Desa/Kelurahan di Kecamatan Pringgarata, 2019	64
Tabel 4.3 : Banyaknya Sekolah Menengah Atas (SMA) Menurut Desa/Kelurahan di Kecamatan Pringgarata, 2019	65
Tabel 4.3 : Banyaknya Madrasah Aliyah (MA) Menurut Desa/Kelurahan di Kecamatan Pringgarata, 2019	66
Tabel 4.3 : Banyaknya Sekolah Menengah Kejuruan (SMK) Menurut Desa/Kelurahan di Kecamatan Pringgarata, 2019	67

Tabel 4.3 : Banyaknya Akademi/Perguruan Tinggi Menurut Desa/Kelurahan di Kecamatan Pringgarata, 2019	68
<i>Tabel 4.10 : Kemudahan Untuk Mencapai Sarana Pendidikan Terdekat Bagi Desa/Kelurahan yang Tidak ada Sarana Pendidikan Menurut Desa/Kelurahan dan Jenjang Pendidikan di Kecamatan Pringgarata, 2019.....</i>	<i>69</i>
<i>Lanjutan Tabel 4.10</i>	<i>70</i>
<i>Tabel 4.18 : Banyaknya Sarana Kesehatan Menurut Desa/Kelurahan dan Jenis Sarana Kesehatan di Kecamatan Pringgarata, 2019.....</i>	<i>71</i>
<i>Tabel 4.18 : Kemudahan Mencapai Sarana Kesehatan Terdekat Bagi Desa/Kelurahan yang Tidak ada Sarana Kesehatan Menurut Desa/Kelurahan dan Jenis Sarana Kesehatan di Kecamatan Pringgarata, 2019</i>	<i>73</i>
Tabel 4.15 : Jumlah Pasangan Usia Subur dan Peserta KB Aktif Menurut Desa di Kecamatan Pringgarata, 2019.....	75
Tabel 4.16 : Jumlah Peserta KB Aktif Menurut Jalur dan Desa di Kecamatan Pringgarata, 2019.....	77
Tabel 4.14 : Lanjutan	79
Tabel 4.12 : Banyaknya Desa/Kelurahan Menurut Keberadaan. Penerangan Jalan Utama Desa/Kelurahan di Kecamatan Pringgarata, 2018 dan 2019	80
Tabel 4.13 : Banyaknya Desa/Kelurahan Menurut Jenis Bahan Bakar untuk Memasak yang Digunakan Oleh Sebagian Besar Keluarga di Kecamatan Pringgarata, 2018 dan 2019.....	81
Tabel 4.14 : Banyaknya Desa/Kelurahan Menurut Sumber Air Minum Sebagian Besar Keluarga di Kecamatan Pringgarata, 2018 dan 2019	82
Tabel 4.15 : Banyaknya Desa/Kelurahan Menurut Penggunaan Fasilitas Tempat Buang Air Besar Sebagian Besar Keluarga di Kecamatan Pringgarata, 2018 dan 2019.....	83
Tabel 4.11 : Banyaknya Kejadian Bencana Alam Menurut Desa/Kelurahan dan Jenis Bencana Alam di Kecamatan Pringgarata, 2018.....	84
<i>Tabel 4.11 : Lanjutan</i>	<i>85</i>

<i>Tabel 4.11 : Lanjutan</i>	86
Tabel 4.11 : Banyaknya Korban Jiwa Akibat Bencana Alam Menurut Desa/Kelurahan dan Jenis Bencana Alam di Kecamatan Pringgarata, 2018	87
<i>Tabel 4.11 : Lanjutan</i>	88
<i>Tabel 4.11 : Lanjutan</i>	89
Tabel 4.13 : Keberadaan Fasilitas/Upaya Antisipasi/Mitigasi Bencana Alam Menurut Desa/Kelurahan di Kecamatan Pringgarata, 2019	90
<i>Tabel 4.13 : Lanjutan</i>	91
Tabel 4.14 : Banyaknya Desa/Kelurahan yang Memiliki Kelompok Kegiatan Olahraga Menurut Jenis Olahraga dan Ketersediaan Fasilitas/Lapangan Olahraga di Kecamatan Pringgarata, 2019	92
Sumber: UPT Pertanian Kecamatan Pringgarata	Error!
Bookmark not defined.	
Sumber: UPT Pertanian Kecamatan Pringgarata	Error!
Bookmark not defined.	
Sumber: UPT Pertanian Kecamatan Pringgarata	Error!
Bookmark not defined.	
Sumber: UPT Pertanian Kecamatan Pringgarata	Error!
Bookmark not defined.	
Sumber: UPT Pertanian Kecamatan Pringgarata	Error!
Bookmark not defined.	
Sumber: UPT Pertanian Kecamatan Pringgarata	Error!
Bookmark not defined.	
Sumber: UPT HPT & KH Kecamatan Pringgarata	Error!
Bookmark not defined.	
Sumber: UPT HPT & KH Kecamatan Pringgarata	Error!
Bookmark not defined.	
Tabel 5.10 : Populasi Ternak Unggas di Kecamatan Pringgarata Tahun 2018	Error! Bookmark not defined.
Tabel 5.10 : Lanjutan	Error! Bookmark not defined.

Sumber: BKP3 Kecamatan Pringgarata ... **Error! Bookmark not defined.**

Tabel 5.5 : Banyaknya Embung Desa Menurut Desa/Kelurahan di	99
Kecamatan Pringgarata, 2018 dan 2019.....	99
Tabel 6.2 : Jumlah Menara Base Transciever Station(BTS) yang Ada di Kecamatan Pringgarata Dirinci Menurut Desa tahun 2019	Error! Bookmark not defined.
Tabel 6.3 :Jumlah Operator Layanan Komunikasi Telepon Seluler yang Menjangkau wilayah Desa di Kecamatan Pringgarata 2019	Error! Bookmark not defined.
Tabel 6.2 : Sarana Transportasi Antar Desa/Kelurahan Menurut Desa/Kelurahan di Kecamatan Pringgarata, 2019	105
Tabel 6.3 : Kondisi Jalan Darat Antar Desa/Kelurahan Menurut Desa/Kelurahan di Kecamatan Pringgarata, 2019	106
Tabel 6.3 : Jumlah Menara dan Operator Layanan Komunikasi Telepon Seluler Serta Kondisi Sinyal Telepon Seluler Menurut Desa/Kelurahan di Kecamatan Pringgarata, 2019	107
Tabel 6.2 : Keberadaan Kantor Pos/Pos Pembantu/Rumah Pos dan Perusahaan/Agen Jasa Ekspedisi Swasta Menurut Desa/Kelurahan di Kecamatan Pringgarata, 2019	108
Tabel 7.1 : Nilai Penerimaan Desa Dirinci Menurut Sumber Di Kecamatan Pringgarata 2018 (Juta Rupiah) Error! Bookmark not defined.	
Tabel 7.2: Jumlah Industri Mikro dan Kecil di Kecamatan Pringgarata Dirinci Menurut Desa 2017 Error! Bookmark not defined.	
Tabel 7.3 : Jumlah Sarana Perekonomian di Kecamatan Pringgarata Menurut Desa Tahun 2019 Error! Bookmark not defined.	
Tabel 7.4 : Jumlah Sarana Lembaga Keuangan Yang Beroperasi di Desa/Kelurahan Kecamatan Pringgarata 2019... Error! Bookmark not defined.	

Tabel 7.5 : Penerimaan Pajak Bumi dan Bangunan di Kecamatan Pringgarata Tahun 2018 (Ribu Rupiah) **Error! Bookmark not defined.**

Tabel 7.14 : Banyaknya Sarana dan Prasarana Ekonomi Menurut Desa/Kelurahan dan Jenisnya di Kecamatan Pringgarata 2019 . 115

Tabel 4.14 : Lanjutan 116

Tabel 4.14 : Lanjutan 117

Tabel 7.19 : Banyaknya Sarana Lembaga Keuangan Yang Beroperasi Menurut Desa/Kelurahan dan Jenisnya di Kecamatan Pringgarata, 2019 118

Tabel 7.17 : Banyaknya Koperasi yang Masih Aktif Menurut Desa/Kelurahan dan Jenis Koperasi di Kecamatan Pringgarata,, 2019..... 119

BAB I GEOGRAFIS



BAB I

GEOGRAFIS

Secara geografis, Kecamatan Pringgarata terletak di bagian Barat Laut dari wilayah Kabupaten Lombok Tengah dengan luas wilayah sekitar 5.278 ha atau sekitar 4,37 % dari luas Kabupaten Lombok Tengah dan berada di urutan ke-11 dari 12 kecamatan dan terbagi menjadi 11 desa.

Struktur tanah yang tergolong cukup subur menyebabkan aktivitas kegiatan ekonomi masyarakat di Kecamatan Pringgarata masih dominan pada kegiatan di sektor pertanian.

Batas-batas wilayah Kecamatan Pringgarata adalah sebagai berikut :

- ❑ Sebelah Utara : Kabupaten Lombok Barat
- ❑ Sebelah Timur : Kecamatan Batukliang
- ❑ Sebelah Selatan : Kecamatan Jonggat
- ❑ Sebelah Barat : Kabupaten Lombok Barat

Selain struktur tanah, kelangsungan pertumbuhan dan perkembangan makhluk hidup juga dipengaruhi oleh keadaan iklim, yang selanjutnya dapat mempengaruhi aktivitas perekonomian masyarakat. Salah satunya yang paling terpengaruh adalah aktivitas di sektor pertanian.

Kondisi iklim di sebagian besar desa Pringgarata tidak jauh berbeda dengan kondisi iklim wilayah kecamatan lain yang secara umum memiliki dua musim, yaitu musim kemarau dan musim hujan.

Tabel 1.1 : Luas Wilayah dan Persentase Dirinci per Desa di Kecamatan Pringgarata

Desa	Luas (km²)	Persentase
(1)	(2)	(3)
1. Bilebante	2,78	5,27
2. Bagu	3,17	6,01
3. Sintung	3,92	7,43
4. Pringgarata	3,86	7,33
5. Murbaya	2,84	5,40
6. Sepakek	4,34	8,22
7. Pemepek	18,97	35,94
8. Menemeng	2,60	4,93
9. Sisik	3,04	5,76
10. Arjangka	3,67	6,95
11. Taman Indah	3,57	6,76
Jumlah	52,78	100,00

Sumber : Koordinator Statistik Kecamatan Pringgarata

Tabel 1.2 : Luas Wilayah Menurut Jenis Lahan Dirinci per Desa di Kecamatan Pringgarata (Ha)

Desa	Tanah Sawah	Tanah Kering	Jumlah
(1)	(2)	(3)	(4)
1. Bilebante	212	66	278
2. Bagu	193	124	317
3. Sintung	339	53	392
4. Pringgarata	189	197	386
5. Murbaya	204	80	284
6. Sepakek	285	149	434
7. Pemepek	123	1 774	1897
8. Menemeng	182	78	260
9. Sisik	242	62	304
10. Arjangka	100	267	367
11. Taman Indah	180	177	357
Jumlah	2 249	3 027	5 276

Sumber: UPT Pertanian Kecamatan Pringgarata

Tabel 1.3 : Jarak Desa dengan Ibukota Kecamatan dan Kabupaten di Kecamatan Pringgarata

Desa	Jarak Kantor Desa – Kantor Kecamatan (km)	Jarak Kantor Desa – Kantor Kabupaten (km)
(1)	(2)	(3)
1. Bilebante	7	17
2. Bagu	7	15
3. Sintung	3	21
4. Pringgarata	0	14
5. Murbaya	1	15
6. Sepakek	2	18
7. Pemepek	3	21
8. Menemeng	7	13
9. Sisik	4	18
10. Arjangka	1	19
11. Taman Indah	1	16

Sumber: Koordinator Statistik Kecamatan Pringgarata

Tabel 1.4 : Jarak Antar Kota di Kabupaten Lombok Tengah (Km)

Kota	Praya	Batu nyala	Penu jak	Darek	Seng kol	Mujur
(1)	(2)	(3)	(4)	(5)	(6)	(7)
1. Praya	-	2,5	7	10	15	10
2. Batunyal	2,5	-	9,5	12,5	9	7,5
3. Penujak	7	9,5	-	6	8	13,5
4. Darek	10	12,5	6	-	15	21
5. Sengkol	15	9	8	15	-	16,5
6. Mujur	10	7,5	13,5	21	16,5	-
7. Janapria	20	15	24,5	33	29,5	13
8. Kopang	12	15	19	22	27	22
9. Ubung	10	13,5	17	21	26	21
10. Pringgarata	14	24	25	28	33	28
11. Mantang	12	14,5	19	22	27	22
12. Teratak	16	18,5	23	29	34	29

Sumber : Dinas Perhubungan Kabupaten Lombok Tengah

Tabel 1.4 : Lanjutan

Kota	Jana pria	Kopang	Ubung	Pring garata	Man tang	Teratak
(1)	(8)	(9)	(10)	(11)	(12)	(13)
1. Praya	20	12	10	14	12	16
2. Batunyala	15	15	13,5	24	14,5	18,5
3. Penujak	24,5	19	17	25	19	23
4. Darek	33	22	21	28	22	29
5. Sengkol	29,5	27	26	33	27	34
6. Mujur	13	22	21	28	22	29
7. Janapria	-	11,5	34	41	14	21
8. Kopang	11,5	-	23	12,5	2,5	9,5
9. Ubung	34	23	-	8,5	23	18
10. Pringgarata	41	12,5	8,5	-	9	9,6
11. Mantang	14	2,5	23	9	-	7
12. Teratak	21	9,5	18	9,6	7	-

Sumber : Dinas Perhubungan Kabupaten Lombok Tengah

Grafik 1. Persentase Luas Wilayah Kecamatan Pringgarata Menurut Desa

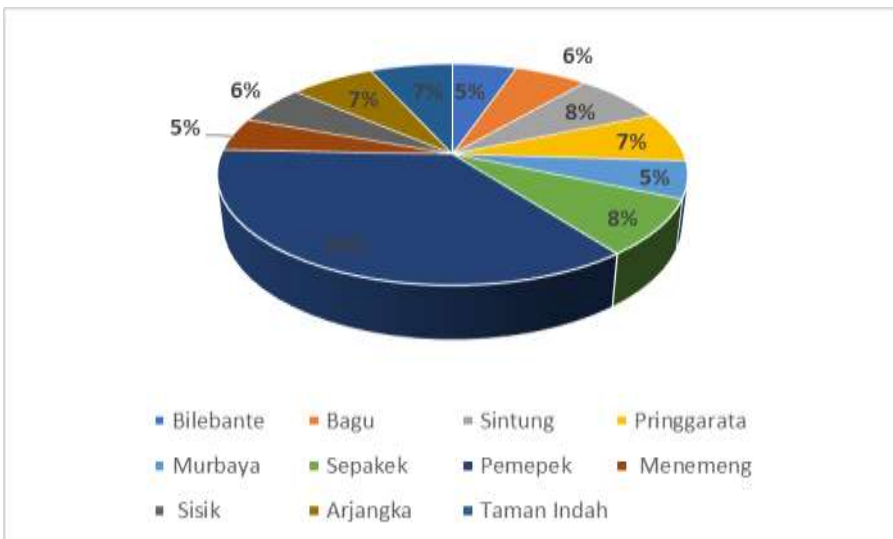

BAB II PEMERINTAHAN



BAB II

PEMERINTAHAN

Struktur pemerintahan Kecamatan Pringgarata sama dengan kecamatan lainnya yang telah dilengkapi dengan aparat pemerintahan sampai ke tingkat desa. Pembagian wilayah pemerintahan terbagi menjadi 11 desa.

Sampai dengan saat ini berkat dukungan masyarakat dan kelengkapan aparat pemerintahan kegiatan pembangunan di bidang ekonomi maupun sosial berjalan dengan lancar dan terus berkembang yang didukung oleh prasarana dan sarana yang memadai.

Disamping itu harapan untuk meningkatkan mutu pelayanan aparat pemerintah terhadap masyarakat terus diupayakan semaksimal mungkin mengingat semakin lengkapnya sarana penunjang pelayanan.

Untuk meningkatkan dan memberdayakan aparat pemerintahan khususnya ditingkat desa telah ditempuh dengan mengikutsertakan aparat desa pada berbagai pendidikan dan pelatihan baik yang dilakukan oleh dinas/instansi pemerintah maupun lembaga non pemerintah (LSM, swasta).

Tabel 2.1 : Jumlah Kepala Desa Menurut Jenis Kelamin dan Pendidikan Tertinggi di Kecamatan Pringgarata, 2019

Rincian	Kepala Desa	
	(1)	(2)
Jenis Kelamin		11
Laki-laki		11
Perempuan		-
Pendidikan Tertinggi		11
SMU/Sederajat		4
Akademi/D3		-
D4/S1		6
S2		1
S3		-

Sumber: BPS, Pendataan Potensi Desa (Podes) 2019

Tabel 2.2 : Jumlah Sekretaris Desa Menurut Jenis Kelamin dan Pendidikan Tertinggi di Kecamatan Pringgarata, 2019

Rincian	Sekretaris Desa
(1)	(2)
Jenis Kelamin	11
Laki-laki	11
Perempuan	-
Pendidikan Tertinggi	11
SMU/Sederajat	3
Akademi/D3	-
D4/S1	7
S2	1
S3	-

Sumber: BPS, Pendataan Potensi Desa (Podes) 2019

Tabel 2.3 : Jumlah Badan Usaha Milik Desa (BUMDes) di Kecamatan Pringgarata, 2019

Desa	BUMDES
(1)	(2)
1. Bilebante	1
2. Bagu	1
3. Sintung	1
4. Pringgarata	3
5. Murbaya	1
6. Sepakek	5
7. Pemepek	1
8. Menemeng	1
9. Arjangka	1
10. Taman Indah	2
11. Sisik	3
Jumlah	20

Sumber: BPS, Pendataan Potensi Desa (Podes) 2019

Tabel 2.4 : Jumlah Pelaksana Teknis Desa dan Pelaksana Kewilayahan Desa di Kecamatan Pringgarata, 2019

Desa	Pelaksana Teknis Desa	Pelaksana Kewilayahan Desa
(1)	(2)	(3)
1. Bilebante	4	8
2. Bagu	6	12
3. Sintung	6	11
4. Pringgarata	8	15
5. Murbaya	5	7
6. Sepakek	3	11
7. Pemepek	3	16
8. Menemeng	7	9
9. Arjangka	4	10
10. Taman Indah	3	9
11. Sisik	6	9
Jumlah	55	117

Sumber: BPS, Pendataan Potensi Desa (Podes) 2019

Grafik 2. Jumlah Pelaksana Kewilayahan Kecamatan Pringgarata Menurut Desa Tahun 2019

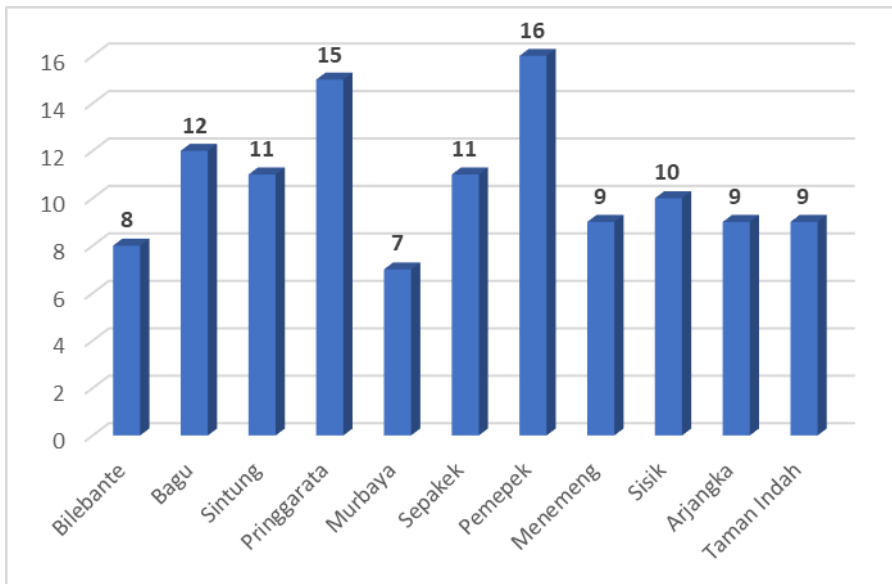

BAB III PENDUDUK



BAB III

PENDUDUK

Pada Tahun 2019, jumlah penduduk di Kecamatan Pringgarata tercatat sebanyak 71.842 jiwa yang terdiri dari 34.105 jiwa penduduk laki-laki dan 37.737 jiwa penduduk perempuan. Dibandingkan dengan kecamatan lainnya di Kabupaten Lombok Tengah, jumlah penduduk kecamatan Pringgarata menempati urutan kelima terbawah diatas kecamatan Batukliang utara, Praya Barat Daya, Praya Tengah dan Praya Timur.

Masalah kepadatan penduduk, kecepatan perkembangannya, penyebarannya yang tidak merata, produktivitas rata-rata yang relatif rendah, pengangguran dan masalah kurang maksimalnya penggunaan tenaga kerja, telah lama menjadi pusat perhatian dan merupakan bagian dari sasaran perbaikan dalam strategi pembangunan. Dengan demikian perlu disadari, bahwa pemecahan untuk masalah-masalah tersebut meliputi pula aspek-aspek perluasan pendidikan dan peningkatan ketrampilan, pembinaan dan pengembangan kewiraswastaan yang memungkinkan tumbuh penciptaan lapangan kerja sendiri, disamping peningkatan dan perluasan investasi yang lebih berorientasi kepada kegiatan-kegiatan yang padat karya dan program-program konvensional lain seperti keluarga berencana dan transmigrasi.

Tabel 3.1 : Banyaknya Rumah Tangga dan Penduduk Dirinci Per Kecamatan di Kabupaten Lombok Tengah Tahun 2019

Kecamatan	Rumah Tangga	Penduduk		
		Laki	Peremp	L+P
(1)	(2)	(3)	(4)	(5)
1. Praya Barat	22464	36652	39972	76624
2. Prabarda	17300	26628	29644	56272
3. P u j u t	31190	51025	55368	106393
4. Praya Timur	21103	32532	35726	68258
5. Janapria	23967	35856	41906	77762
6. K o p a n g	24705	37463	44058	81521
7. P r a y a	31768	55385	59955	115340
8. Praya Tengah	19825	31681	34505	66186
9. Jonggat	30263	46584	50228	96812
10. Pringgarata	20558	34105	37737	71842
11. Batukliang	23978	35594	41804	77398
12. Btl. Utara	15727	24765	28315	53080
<i>Jumlah / Total</i>	282850	448270	499218	947488
2 0 1 8	280 437	444 480	494 929	939 409
2 0 1 7	277 866	440292	490 505	930 797
2 0 1 6	275 267	436155	485933	922088
2 0 1 5	272 518	431825	485054	912879

Sumber : Badan Pusat Statistik Kabupaten Lombok Tengah

Sumber : Badan Pusat Statistik Kabupaten Lombok Tengah

Tabel 3.2 : Banyaknya Rumah Tangga dan Penduduk di Kecamatan Pringgarata Tahun 2019

Desa	Rumah Tangga	Penduduk		
		Laki	Peremp	L+P
(1)	(2)	(3)	(4)	(5)
1. Bilebante	1045	1731	1868	3599
2. Bagu	1762	2918	3389	6307
3. Sintung	2356	3946	4297	8243
4. Pringgarata	2750	4548	4809	9357
5. Murbaya	1664	2868	3203	6071
6. Sepakek	1956	3348	3724	7072
7. Pemepek	2326	3707	4162	7869
8. Menemeng	2075	3544	3880	7424
9. Arjangka	1644	2665	2928	5593
10. Taman Indah	1174	1858	2130	3988
11. Sisik	1805	2972	3347	6319
<i>Jumlah / Total</i>	20558	34105	37737	71842
2 0 1 8	20 383	33 680	37 260	70 940
2 0 1 7	20 196	33 227	36 775	70 002
2 0 1 6	20 007	32 780	36 284	69 064
2 0 1 5	19 807	32 323	35 772	68 095

Sumber: Badan Pusat Statistik Kabupaten Lombok Tengah

Tabel 3.3 : Kepadatan Penduduk di Kecamatan Pringgarata Tahun 2019

Desa	Luas Wilayah (Km ²)	Penduduk	Kepadatan (Jiwa/Km ²)
(1)	(2)	(3)	(4)
1. Bilebante	2,78	3599	1295
2. Bagu	3,17	6307	1990
3. Sintung	3,92	8243	2103
4. Pringgarata	3,87	9357	2418
5. Murbaya	2,85	6071	2130
6. Sepakek	4,34	7072	1629
7. Pemepek	18,97	7869	415
8. Menemeng	2,60	7424	2855
9. Arjangka	3,04	5593	1840
10. Taman Indah	3,67	3988	1087
11. Sisik	3,57	6319	1770
<i>Jumlah / Total</i>	52,78	71842	1361
2018	52,78	70940	1344
2017	52,78	70940	1326
2016	52,78	69064	1309
2015	52,78	68095	1290

Sumber : Badan Pusat Statistik Kabupaten Lombok Tengah

Tabel 3.4 : Sex Ratio Penduduk di Kecamatan Pringgarata Tahun 2019

Desa	Laki	Perempuan	Sex Ratio
(1)	(2)	(3)	(4)
1. Bilebante	1731	1868	93
2. Bagu	2918	3389	86
3. Sintung	3946	4297	92
4. Pringgarata	4548	4809	95
5. Murbaya	2868	3203	90
6. Sepakek	3348	3724	90
7. Pemepek	3707	4162	89
8. Menemeng	3544	3880	91
9. Arjangka	2665	2928	91
10. Taman Indah	1858	2130	87
11. Sisik	2972	3347	89
<i>Jumlah / Total</i>	34105	37737	90
2 0 1 8	33 680	37 260	90
2 0 1 7	33 227	36 775	90
2 0 1 6	32 780	36 284	90
2 0 1 5	32 323	35 772	90

Sumber : Badan Pusat Statistik Kabupaten Lombok Tengah

Tabel 3.5. : Banyaknya Keluarga Menurut Desa/Kelurahan dan Jenis Pengguna Listrik di Kecamatan Pringgarata, 2019

Desa/Kelurahan	Pengguna Listrik			Bukan Pengguna Listrik
	PLN	Non PLN	Jumlah	
(1)	(2)	(3)	(4)	(5)
Bilebante	1271	-	4333	-
Bagu	2392	-	3608	-
Situng	3160	-	5830	-
Pringgarata	3320	-	1890	-
Murbaya	1946	-	3068	-
Sepakek	2675	-	1318	-
Pemepek	2673	-	1594	-
Menemeng	2285	-	1311	-
Arjangka	2280	-	3141	-
Taman Indah	1566	-	3641	-
Sisik	2608	-	5528	-
Pringgarata	26176		26176	

Sumber: BPS, Pendataan Potensi Desa (Podes) 2019

Grafik 3. Persentase Penduduk Kecamatan Pringgarata Menurut Desa Tahun 2019

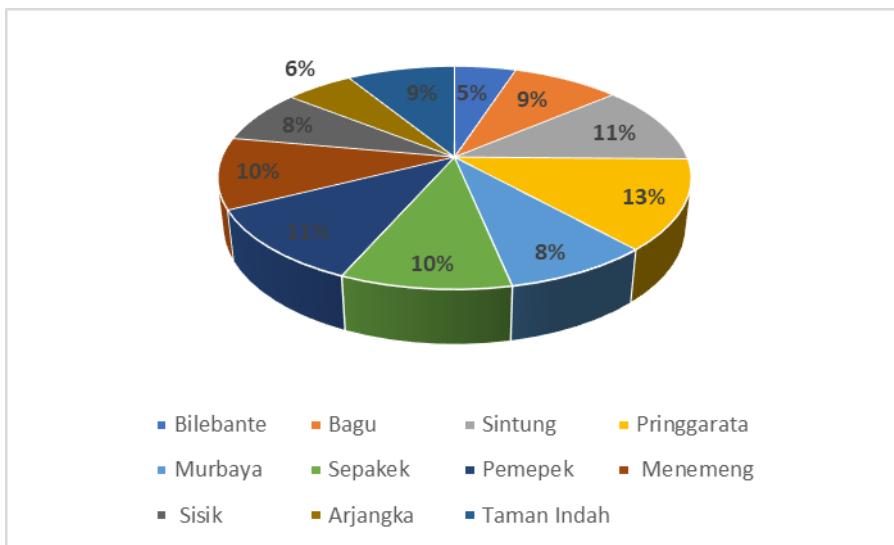

BAB IV SOSIAL



BAB IV

SOSIAL

Kondisi sosial masyarakat di Kecamatan Pringgarata pada umumnya tidak jauh berbeda dengan masyarakat yang ada di kecamatan lain. Perubahan-perubahan sosial yang semakin maju/baik terjadi sebagai akibat dari keberhasilan pembangunan di bidang sosial dan ekonomi. Sarana dan prasarana bidang pendidikan, kesehatan dan sosial kemasyarakatan lainnya semakin banyak dan tersebar sehingga masyarakat semakin mudah untuk mengaksesnya.

Memperhatikan sekolah-sekolah, utamanya sekolah-sekolah swasta yang bernaung di bawah Kementrian Agama, pada tiap tingkatan jumlahnya relatif lebih banyak dibandingkan sekolah negeri. Hal ini menunjukkan tingginya peran masyarakat dalam ikut serta meningkatkan mutu sumber daya manusia.

Selain bidang pendidikan, bidang yang terkait dengan mutu sumber daya manusia adalah bidang kesehatan. Kemajuan bidang ini juga tidak terlepas dari berbagai sarana dan prasarana yang ada seperti puskesmas, puskesmas pembantu, polindes, posyandu dan juga praktek dokter.

Tabel 4.1 : Banyaknya Sekolah Dasar (SD) Menurut Desa/Kelurahan di Kecamatan Pringgarata, 2019

Desa	Negeri	Swasta	Jumlah
(1)	(2)	(3)	(4)
Bilebante	2	1	3
Bagu	3	-	3
Situng	5	-	5
Pringgarata	6	-	6
Murbaya	4	-	4
Sepakek	6	-	6
Pemepek	6	1	7
Menemeng	3	-	3
Arjangka	3	-	3
Taman Indah	4	-	4
Sisik	3	-	3
Jumlah	45	2	47

Sumber: BPS, Pendataan Potensi Desa (Podes) 2019

Tabel 4.2 : Banyaknya Madrasah Ibtidaiyah (MI) Menurut Desa/Kelurahan di Kecamatan Pringgarata, 2019

Desa	Negeri	Swasta	Jumlah
(1)	(2)	(3)	(4)
Bilebante	-	1	1
Bagu	-	3	3
Situng	1	-	1
Pringgarata	-	2	2
Murbaya	-	1	1
Sepakek	-	-	-
Pemepek	-	3	3
Menemeng	-	1	1
Arjangka	-	2	2
Taman Indah	-	-	-
Sisik	-	2	2
Jumlah	1	15	16

Sumber: BPS, Pendataan Potensi Desa (Podes) 2019

Tabel 4.3 : Banyaknya Sekolah Menengah Pertama (SMP) Menurut Desa/Kelurahan di Kecamatan Pringgarata, 2019

Desa	Negeri	Swasta	Jumlah
(1)	(2)	(3)	(4)
Bilebante	-	-	-
Bagu	-	-	-
Situng	1	-	1
Pringgarata	1	-	1
Murbaya	-	1	1
Sepakek	-	-	-
Pemepek	1	1	2
Menemeng	-	1	1
Arjangka	-	-	-
Taman Indah	1	2	3
Sisik	-	2	2
Jumlah	4	7	11

Sumber: BPS, Pendataan Potensi Desa (Podes) 2019

Tabel 4.4 : Banyaknya Madrasah Tsanawiyah (MTs) Menurut Desa/Kelurahan di Kecamatan Pringgarata, 2019

Desa	Negeri	Swasta	Jumlah
(1)	(2)	(3)	(4)
Bilebante	-	1	1
Bagu	-	3	3
Situng	-	2	2
Pringgarata	-	3	3
Murbaya	-	2	2
Sepakek	-	2	2
Pemepek	-	2	2
Menemeng	-	3	3
Arjangka	-	1	1
Taman Indah	-	1	1
Sisik	-	2	2
Jumlah	-	22	22

Sumber: BPS, Pendataan Potensi Desa (Podes) 2019

Tabel 4.5 : Banyaknya Sekolah Menengah Atas (SMA) Menurut Desa/Kelurahan di Kecamatan Pringgarata, 2019

Desa	Negeri	Swasta	Jumlah
(1)	(2)	(3)	(4)
Bilebante	-	-	-
Bagu	-	-	-
Situng	-	1	1
Pringgarata	1	-	1
Murbaya	-	-	-
Sepakek	-	-	-
Pemepek	-	-	-
Menemeng	-	1	1
Arjangka	-	-	-
Taman Indah	-	-	-
Sisik	-	-	-
Jumlah	1	2	3

Sumber: BPS, Pendataan Potensi Desa (Podes) 2019

Tabel 4.6 : Banyaknya Madrasah Aliyah (MA) Menurut Desa/Kelurahan di Kecamatan Pringgarata, 2019

Desa	Negeri	Swasta	Jumlah
(1)	(2)	(3)	(4)
Bilebante	-	1	1
Bagu	-	3	3
Situng	-	-	-
Pringgarata	-	1	1
Murbaya	-	2	2
Sepakek	-	1	1
Pemepek	-	2	2
Menemeng	-	2	2
Arjangka	-	1	1
Taman Indah	-	1	1
Sisik	-	3	3
Jumlah	-	17	17

Sumber: BPS, Pendataan Potensi Desa (Podes) 2019

Tabel 4.7 : Banyaknya Sekolah Menengah Kejuruan (SMK) Menurut Desa/Kelurahan di Kecamatan Pringgarata, 2019

Desa	Negeri	Swasta	Jumlah
(1)	(2)	(3)	(4)
Bilebante	-	-	-
Bagu	-	1	1
Situng	-	-	-
Pringgarata	-	-	-
Murbaya	-	-	-
Sepakek	-	1	1
Pemepek	1	-	1
Menemeng	-	1	1
Arjangka	-	1	1
Taman Indah	-	1	1
Sisik	-	-	-
Jumlah	1	5	5

Sumber: BPS, Pendataan Potensi Desa (Podes) 2019

Tabel 4.7 : Banyaknya Akademi/Perguruan Tinggi Menurut Desa/Kelurahan di Kecamatan Pringgarata, 2019

Desa	Negeri	Swasta	Jumlah
(1)	(2)	(3)	(4)
Bilebante	-	-	-
Bagu	-	1	1
Situng	-	-	-
Pringgarata	-	-	-
Murbaya	-	-	-
Sepakek	-	-	-
Pemepek	-	-	-
Menemeng	-	-	-
Arjangka	-	-	-
Taman Indah	-	-	-
Sisik	-	-	-
Jumlah	-	1	1

Sumber: BPS, Pendataan Potensi Desa (Podes) 2019

Tabel 4.8 : Kemudahan Untuk Mencapai Sarana Pendidikan Terdekat Bagi Desa/Kelurahan yang Tidak ada Sarana Pendidikan Menurut Desa/Kelurahan dan Jenjang Pendidikan di Kecamatan Pringgarata, 2019

Desa/Kelurahan	SD	MI	SMP	MTs
(1)	(2)	(3)	(4)	(5)
Bilebante	-	-	Sangat Mudah	-
Bagu	-	-	Sangat Mudah	-
Situng	-	-	-	-
Pringgarata	-	-	-	-
Murbaya	-	-	-	-
Sepakek	-	Sangat Mudah	Sangat Mudah	-
Pemepek	-	-	-	-
Menemeng	-	-	-	-
Arjangka	-	-	Sangat Mudah	-
Taman Indah	-	Sangat Mudah	-	-
Sisik	-	-	-	-

Lanjutan Tabel 4.8

Desa/Kelurahan	SMA	MA	SMK	Akademi/ Perguruan Tinggi
(1)	(2)	(3)	(4)	(5)
Bilebante	Mudah	-	Sangat Mudah	Sangat Mudah
Bagu	Sangat Mudah	-	-	-
Situng	-	Sangat Mudah	Sangat Mudah	Sangat Mudah
Pringgarata	-	-	Sangat Mudah	Mudah
Murbaya	Sangat Mudah	-	Sangat Mudah	Mudah
Sepakek	Sangat Mudah	-	-	Mudah
Pemepek	Sangat Mudah	-	-	Mudah
Menemeng	-	-	-	Sangat Mudah
Arjangka	Sangat Mudah	-	-	Sangat Mudah
Taman Indah	Sangat Mudah	-	-	Mudah
Sisik	Sangat Mudah	-	Sangat Mudah	Sangat Mudah

Sumber : BPS, Pendataan Potensi Desa (Podes) 2019

Tabel 4.9 : Banyaknya Sarana Kesehatan Menurut Desa/Kelurahan dan Jenis Sarana Kesehatan di Kecamatan Pringgarata, 2019

Desa/Kelurahan	Rumah Sakit	Rumah Sakit Bersalin	Poliklinik/Balai Pengobatan
(1)	(2)	(3)	(4)
Bilebante	-	-	-
Bagu	-	-	-
Situng	-	-	1
Pringgarata	-	-	-
Murbaya	-	-	-
Sepakek	-	-	-
Pemepek	-	-	-
Menemeng	-	-	-
Arjanka	-	-	-
Taman Indah	-	-	-
Sisik	-	-	-
Jumlah	-	-	1

Tabel 4.9 : Lanjutan

Desa/Kelurahan	Puskesmas		Apotek
	Rawat Inap	Tanpa Rawat Inap	
(1)	(6)	(7)	(8)
Bilebante	-	-	-
Bagu	-	-	-
Situng	-	-	-
Pringgarata	1	-	1
Murbaya	-	-	-
Sepakek	-	-	-
Pemepek	-	-	1
Menemeng	1	-	1
Arjangka	-	-	1
Taman Indah	-	-	-
Sisik	-	-	-
Jumlah	2	-	4

Sumber: BPS, Pendataan Potensi Desa (Podes) 2019

Tabel 4.10 : Kemudahan Mencapai Sarana Kesehatan Terdekat Bagi Desa/Kelurahan yang Tidak ada Sarana Kesehatan Menurut Desa/Kelurahan dan Jenis Sarana Kesehatan di Kecamatan Pringgarata, 2019

Desa/Kelurahan	Rumah Sakit	Rumah Sakit Bersalin	Poliklinik/Balai Pengobatan
(1)	(2)	(3)	(4)
Bilebante	Mudah	Sulit	Sangat Mudah
Bagu	Mudah	Sulit	Mudah
Situng	Mudah	Sulit	-
Pringgarata	Mudah	Sulit	Sangat Mudah
Murbaya	Sulit	Sulit	Mudah
Sepakek	Sulit	Sulit	Mudah
Pemepek	Sangat Mudah	Sulit	Mudah
Menemeng	Mudah	Sulit	Mudah
Arjangka	Mudah	Sulit	Sangat Mudah
Taman Indah	Mudah	Sulit	Mudah
Sisik	Mudah	Sulit	Sangat Mudah

Tabel 4.10 : Lanjutan

Desa/Kelurahan	Puskesmas		Apotek
	Rawat Inap	Tanpa Rawat Inap	
(1)	(6)	(7)	(8)
Bilebante	Mudah	Sangat Mudah	Sangat Mudah
Bagu	Mudah	Sangat Mudah	Sangat Mudah
Situng	Mudah	Sangat Mudah	Sangat Mudah
Pringgarata	Mudah	-	-
Murbaya	Sulit	Sangat Mudah	Sangat Mudah
Sepakek	Sulit	Sangat Mudah	Sangat Mudah
Pemepek	Sangat Mudah	Sangat Mudah	-
Menemeng	Sulit	-	-
Arjangka	Mudah	Sangat Mudah	-
Taman Indah	Sulit	Sangat Mudah	Sangat Mudah
Sisik	Mudah	Sangat Mudah	Sangat Mudah

Sumber: BPS, Pendataan Potensi Desa (Podes) 2019

Tabel 4.11 : Jumlah Pasangan Usia Subur dan Peserta KB Aktif Menurut Desa di Kecamatan Pringgarata, 2019

Desa	Jumlah PUS	Peserta KB Aktif			
		IUD	MOW	MOP	Kondom
(1)	(2)	(3)	(4)	(5)	(6)
Bilebante	835	30	11	2	6
Bagu	1326	9	2	1	1
Situng	1860	45	3	-	21
Pringgarata	1841	87	11	5	9
Murbaya	1101	33	1	-	8
Sepakek	1550	67	15	2	3
Pemepek	1905	32	7	2	4
Menemeng	1409	7	1	2	1
Arjangka	1248	97	-	-	9
Taman Indah	1114	115	5	16	46
Sisik	1564	15	-	-	-
Jumlah	15753	537	56	30	108

Sumber: Dinas Pemberdayaan Perempuan, Perlindungan Anak, Pengendalian Penduduk dan KB Kabupaten Lombok Tengah

Tabel 4.11: Lanjutan

Desa	IMPLAN	Suntik	PIL	Jumlah
(1)	(6)	(7)	(8)	(9)
Bilebante	219	270	19	556
Bagu	121	654	90	878
Situng	757	281	168	1,275
Pringgarata	193	788	184	1,277
Murbaya	40	578	97	757
Sepakek	203	631	113	1,034
Pemepek	387	795	59	1,286
Menemeng	100	743	90	945
Arjangka	152	440	161	859
Taman Indah	192	194	205	773
Sisik	101	819	161	1,096
Jumlah	2,465	6,193	1,347	10,736

Sumber: Dinas Pemberdayaan Perempuan, Perlindungan Anak, Pengendalian Penduduk dan KB Kabupaten Lombok Tengah

Tabel 4.12 : Jumlah Peserta KB Aktif Menurut Jalur dan Desa di Kecamatan Pringgarata, 2019

Desa	Jalur Swasta	Jalur Pemerintah	Peserta KB Aktif
(1)	(2)	(3)	(4)
Bilebante	89	467	556
Bagu	219	659	878
Sintung	109	1,166	1,275
Pringgarata	272	1,005	1,277
Murbaya	210	547	757
Sepakek	222	812	1,034
Pemepek	275	1,011	1,286
Menemeng	223	722	945
Arjangka	154	705	859
Taman Indah	89	648	773
Sisik	285	811	1,096
Jumlah	2,147	8,553	10,736

Sumber: Dinas Pemberdayaan Perempuan, Perlindungan Anak, Pengendalian Penduduk dan KB Kabupaten Lombok Tengah

Tabel 4.13: Jumlah Peserta KB Menurut Metode Kontrasepsi dan Desa di Kecamatan Pringgarata, 2019

Desa	Pil	Spiral	Kondom	Suntikan
(1)	(2)	(3)	(4)	(5)
Bilebante	32	2	-	63
Bagu	28	7	-	137
Situng	30	-	-	80
Pringgarata	-	-	-	175
Murbaya	2	7	-	198
Sepakek	29	1	-	156
Pemepek	35	-	-	156
Menemeng	27	2	-	133
Arjangka	19	1	-	205
Taman Indah	31	-	-	105
Sisik	22	-	-	72
Jumlah	256	20	2	1,558

Sumber: Dinas Pemberdayaan Perempuan, Perlindungan Anak, Pengendalian Penduduk dan KB Kabupaten Lombok Tengah

Tabel 4.13 : Lanjutan

Desa	Susuk	MOW	MOP	Jumlah	% thd. Target
(1)	(6)	(7)	(8)	(9)	(10)
Bilebante	15	-	-	112	97.39
Bagu	1	-	-	150	79.37
Sintung	30	-	-	311	119.62
Pringgarata	37	-	-	349	210.24
Murbaya	29	-	-	189	123.53
Sepakek	44	-	-	222	100.45
Pemepek	80	-	-	310	112.73
Menemeng	5	-	-	161	78.16
Arjangka	51	-	-	349	131.20
Taman Indah	30	-	-	210	131.25
Sisik	79	-	-	443	198.65
Jumlah	401	-	-	2,806	125.63

Sumber: Dinas Pemberdayaan Perempuan, Perlindungan Anak, Pengendalian Penduduk dan KB Kabupaten Lombok Tengah

Tabel 4.14 : Banyaknya Desa/Kelurahan Menurut Keberadaan Penerangan Jalan Utama Desa/Kelurahan di Kecamatan Pringgarata, 2018 dan 2019

Penerangan Jalan Utama	2018	2019
(1)	(2)	(3)
Sumber Penerangan Jalan Utama		
Listrik Pemerintah	11	8
Listrik Non Pemerintah	-	3
Non Listrik	-	-

Sumber : BPS, Pendataan Potensi Desa (Podes) 2014,2018, dan 2019

Tabel 4.15 : Banyaknya Desa/Kelurahan Menurut Jenis Bahan Bakar untuk Memasak yang Digunakan Oleh Sebagian Besar Keluarga di Kecamatan Pringgarata, 2018 dan 2019

Jenis Bahan Bakar	2018	2019
(1)	(2)	(3)
Gas Kota	-	-
LPG 3 Kg	11	11
LPG lebih dari 3 Kg	-	-
Minyak Tanah	-	-
Kayu Bakar	-	-

Sumber : BPS, Pendataan Potensi Desa (Podes) 2018, dan 2019

Tabel 4.16 : Banyaknya Desa/Kelurahan Menurut Sumber Air Minum Sebagian Besar Keluarga di Kecamatan Pringgarata, 2018 dan 2019

Sumber Air Minum	2018	2019
(1)	(2)	(3)
Air Kemasan Bermerk	-	-
Air Isi Ulang	-	1
Ledeng Dengan Meteran	2	1
Ledeng Tanpa Meteran	-	-
Sumur Bor atau Pompa	2	-
Sumur	7	8
Mata Air	-	1
Sungai/Danau/Kolam/ Waduk/Situ/ Embung/Bendungan	-	-
Air Hujan	-	-
Lainnya	-	-

Sumber : BPS, Pendataan Potensi Desa (Podes) 2018 dan 2019

Tabel 4.17 : Banyaknya Desa/Kelurahan Menurut Penggunaan Fasilitas Tempat Buang Air Besar Sebagian Besar Keluarga di Kecamatan Pringgarata, 2018 dan 2019

Fasilitas Tempat Buang Air Besar	2018	2019
(1)	(2)	(3)
Jamban	10	10
Sendiri	10	10
Bersama	-	-
Umum	-	-
Bukan Jamban	1	1

Sumber : BPS, Pendataan Potensi Desa (Podes) 2018, dan 2019

Tabel 4.18 : Banyaknya Kejadian Bencana Alam Menurut Desa/Kelurahan dan Jenis Bencana Alam di Kecamatan Pringgarata, 2018

Desa/Kelurahan	Gempa Bumi	Tsunami	Gunung Meletus	Tanah Longsor
(1)	(2)	(3)	(4)	(5)
Bilebante	7	-	-	-
Bagu	7	-	-	-
Sintung	7	-	-	-
Pringgarata	7	-	-	-
Murbaya	7	-	-	-
Sepakek	7	-	-	-
Pemepek	7	-	-	-
Menemeng	7	-	-	-
Arjanka	7	-	-	-
Taman Indah	7	-	-	-
Sisik	7	-	-	-
Jumlah	77	-	-	-

Tabel 4.18 : Lanjutan

Desa/Kelurahan	Banjir	Banjir Bandang	Kekeringan
(1)	(6)	(7)	(8)
Bilebante	-	-	1
Bagu	-	-	-
Situng	-	-	-
Pringgarata	-	-	-
Murbaya	-	-	-
Sepakek	-	-	-
Pemepek	-	-	-
Menemeng	-	-	-
Arjangka	-	-	-
Taman Indah	-	-	-
Sisik	-	-	-
Jumlah	-	-	-

Tabel 4.18 : Lanjutan

Desa/Kelurahan	Kebakaran Hutan dan Lahan	Angin Puyuh/ Puting Beliung/ Topan	Gelombang Pasang Laut
(1)	(9)	(10)	(11)
Bilebante	-	1	-
Bagu	-	-	-
Situng	-	-	-
Pringgarata	-	-	-
Murbaya	-	-	-
Sepakek	-	-	-
Pemepek	-	-	-
Menemeng	-	-	-
Arjangka	-	-	-
Taman Indah	-	-	-
Sisik	-	-	-
Jumlah	-	1	-

Sumber : BPS, Pendataan Potensi Desa (Podes) 2019

Tabel 4.19 : Banyaknya Korban Jiwa Akibat Bencana Alam Menurut Desa/Kelurahan dan Jenis Bencana Alam di Kecamatan Pringgarata, 2018

Desa/Kelurahan	Gempa Bumi	Tsunami	Gunung Meletus	Tanah Longsor
(1)	(2)	(3)	(4)	(5)
Bilebante	-	-	-	-
Bagu	-	-	-	-
Sintung	-	-	-	-
Pringgarata	-	-	-	-
Murbaya	-	-	-	-
Sepakek	-	-	-	-
Pemepek	-	-	-	-
Menemeng	-	-	-	-
Arjangka	-	-	-	-
Taman Indah	-	-	-	-
Sisik	-	-	-	-
Jumlah	-	-	-	-

Tabel 4.19 : Lanjutan

Desa/Kelurahan	Banjir	Banjir Bandang	Kekeringan
(1)	(6)	(7)	(8)
Bilebante	-	-	-
Bagu	-	-	-
Situng	-	-	-
Pringgarata	-	-	-
Murbaya	-	-	-
Sepakek	-	-	-
Pemepek	-	-	-
Menemeng	-	-	-
Arjangka	-	-	-
Taman Indah	-	-	-
Sisik	-	-	-
Jumlah	-	-	-

Tabel 4.19 : Lanjutan

Desa/Kelurahan	Kebakaran Hutan dan Lahan	Angin Puyuh/ Puting Beliung/ Topan	Gelombang Pasang Laut
(1)	(9)	(10)	(11)
Bilebante	-	-	-
Bagu	-	-	-
Sintung	-	-	-
Pringgarata	-	-	-
Murbaya	-	-	-
Sepakek	-	-	-
Pemepek	-	-	-
Menemeng	-	-	-
Arjangka	-	-	-
Taman Indah	-	-	-
Sisik	-	-	-
Jumlah	-	-	-

Sumber : BPS, Pendataan Potensi Desa (Podes) 2019

Tabel 4.20 : Keberadaan Fasilitas/Upaya Antisipasi/Mitigasi Bencana Alam Menurut Desa/Kelurahan di Kecamatan Pringgarata, 2019

Desa/Kelurahan	Sistem Peringatan Dini Bencana Alam	Sistem Peringatan Dini Khusus Tsunami	Perlengkapan Keselamatan
(1)	(2)	(3)	(4)
Bilebante	Tidak Ada	Bukan Wilayah Potensi Tsunami	Tidak Ada
Bagu	Tidak Ada	Bukan Wilayah Potensi Tsunami	Tidak Ada
Sintung	Tidak Ada	Bukan Wilayah Potensi Tsunami	Tidak Ada
Pringgarata	Tidak Ada	Bukan Wilayah Potensi Tsunami	Tidak Ada
Murbaya	Tidak Ada	Bukan Wilayah Potensi Tsunami	Tidak Ada
Sepakek	Tidak Ada	Bukan Wilayah Potensi Tsunami	Tidak Ada
Pemepek	Tidak Ada	Bukan Wilayah Potensi Tsunami	Tidak Ada
Menemeng	Tidak Ada	Bukan Wilayah Potensi Tsunami	Tidak Ada
Arjangka	Tidak Ada	Bukan Wilayah Potensi Tsunami	Tidak Ada
Taman Indah	Tidak Ada	Bukan Wilayah Potensi Tsunami	Tidak Ada
Sisik	Tidak Ada	Bukan Wilayah Potensi Tsunami	Tidak Ada

Sumber : BPS, Pendataan Potensi Desa (Podes) 2019

Tabel 4.20 : Lanjutan

Desa/Kelurahan	Rambu-rambu dan Jalur Evakuasi Bencana	Pembuatan, Perawatan, atau Normalisasi: Sungai, Kanal, Tanggul, Parit, Drainase, Waduk, Pantai, dll
(1)	(5)	(6)
Bilebante	Tidak Ada	Ada
Bagu	Tidak Ada	Tidak Ada
Situng	Tidak Ada	Tidak Ada
Pringgarata	Tidak Ada	Tidak Ada
Murbaya	Tidak Ada	Ada
Sepakek	Tidak Ada	Ada
Pemeppek	Tidak Ada	Tidak Ada
Menemeng	Tidak Ada	Ada
Arjangka	Tidak Ada	Ada
Taman Indah	Tidak Ada	Tidak Ada
Sisik	Tidak Ada	Ada

Sumber : BPS, Pendataan Potensi Desa (Podes) 2019

Tabel 4.21 : Banyaknya Desa/Kelurahan yang Memiliki Kelompok Kegiatan Olahraga Menurut Jenis Olahraga dan Ketersediaan Fasilitas/Lapangan Olahraga di Kecamatan Pringgarata, 2019

Jenis Olahraga	Kondisi Fasilitas/Lapangan Olahraga			Tidak Ada Fasilitas/Lapangan Olahraga
	Baik	Rusak Sedang	Rusak Parah	
(1)	(2)	(3)	(4)	(5)
Sepak bola	2	2	2	5
Bola voli	2	2	2	5
Bulu tangkis	3	2	-	6
Bola basket	-	-	-	11
Tenis lapangan	1	-	-	10
Tenis meja	7	1	1	2
Futsal	1	1	-	9
Renang	1	-	-	10
Bela diri (pencak silat, karate, dll)	3	-	-	8
Bilyard	1	-	-	9
Pusat kebugaran (senam, fitness, aerobik, dll)	-	-	-	11
Lainnya	-	-	-	11

Sumber : BPS, Pendataan Potensi Desa (Podes) 2019

Grafik 4. Jumlah Pasangan Usia Subur Kecamatan Pringgarata Menurut Desa Tahun 2019

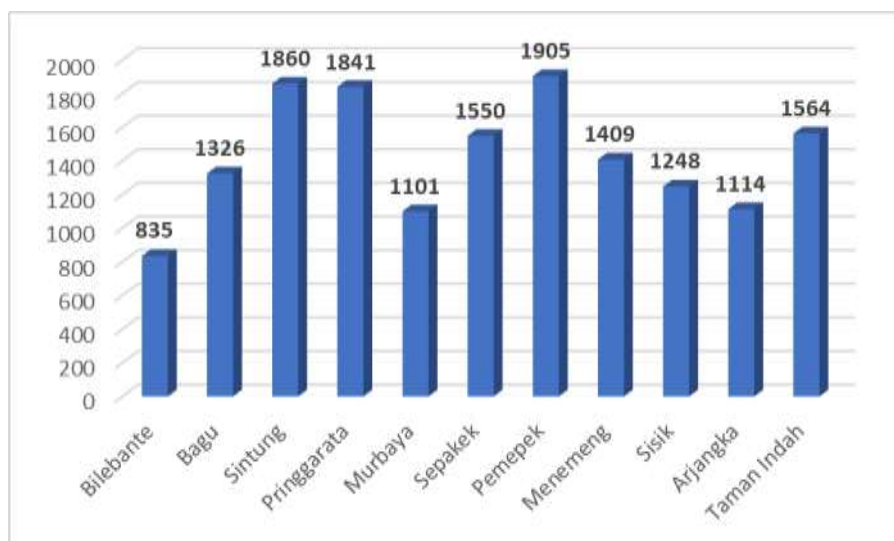

BAB V PERTANIAN



BAB V

PERTANIAN

Struktur tanah, sumber mata air, curah hujan dan faktor-faktor lingkungan lainnya di wilayah Kecamatan Pringgarata merupakan beberapa hal yang menjadi faktor pendukung bagi kesemarakan kegiatan di sektor pertanian. Letak wilayah Kecamatan Pringgarata yang berbatasan dengan wilayah pegunungan menyebabkan curah hujan cukup tinggi, sehingga sumber air cukup memadai sepanjang tahun. Kondisi ini menyebabkan produksi pertanian khususnya padi dan palawija relatif stabil.

Pembangunan sarana irigasi seperti waduk/DAM, bendungan, Embung dan saluran irigasi semakin diharapkan dalam rangka untuk meningkatkan produksi pertanian. Dengan semakin baiknya sistem irigasi maka aktifitas di sektor pertanian akan semakin meningkat sehingga tingkat kesejahteraan petani akan semakin baik sehubungan hasil pertanian mengalami peningkatan.

Usaha untuk meningkatkan kesejahteraan petani harus terus diupayakan melalui kebijakan yang komprehensif dan berkelanjutan mengingat sebagian besar masyarakat di Kecamatan Pringgarata bergantung dari aktifitas di sektor pertanian.

Untuk menunjang usaha pertanian, peranan organisasi di lingkup pertanian semakin diperlukan agar produktivitas pertanian tetap dapat di pertahankan bahkan ditingkatkan.

Tabel 5.1 : Banyaknya Embung Desa Menurut Desa/Kelurahan di Kecamatan Pringgarata, 2018 dan 2019

Desa	2018	2019
(1)	(2)	(3)
Bilebante	-	-
Bagu	-	-
Situng	-	-
Pringgarata	-	-
Murbaya	-	-
Sepakek	-	-
Pemepek	-	-
Menemeng	-	-
Arjangka	-	-
Taman Indah	-	-
Sisik	-	-
Jumlah	-	-

Sumber: BPS, Pendataan Potensi Desa (Podes) 2018 dan 2019

BAB VI PERHUBUNGAN



BAB VI

PERHUBUNGAN DAN TELEKOMUNIKASI

Salah satu bagian penting dalam sector, selain sarana jalan. di wilayah ini juga terdapat faktor pendukung untuk berbagai aktivitas seperti kendaraan. Sebagai wilayah yang tergolong relatif maju sarana transportasi berupa kendaraan terdapat dalam jumlah yang banyak dan beragam. Kemudahan dalam pemberian kredit kendaraan bermotor juga turut memberikan dampak bagi berkembangnya jumlah kendaraan bermotor khususnya sepeda motor yang mengalami peningkatan cukup pesat.

Sejalan dengan perkembangan ilmu pengetahuan dan teknologi keberadaan sarana komunikasi dan informasi seperti *handphone*, televisi dan radio sudah hampir tak mampu terdeteksi karena keberadaan sarana tersebut tersedia dalam berbagai bentuk, dan ragam. Selain itu keberadaan sarana tersebut di masyarakat bukan lagi dianggap sebagai barang mewah, sehingga siapa saja dapat memilikinya secara mudah dan bahkan sudah hampir dianggap sebagai suatu kebutuhan pokok.

Tabel 6.1 : Sarana Transportasi Antar Desa/Kelurahan Menurut Desa/Kelurahan di Kecamatan Pringgarata, 2019

Desa/Kelurahan	Jenis Transportasi	Keberadaan Angkutan Umum
(1)	(2)	(3)
Bilebante	Darat	Ada, Tanpa Trayek Tetap
Bagu	Darat	Ada, Dengan Trayek Tetap
Situng	Darat	Ada, Tanpa Trayek Tetap
Pringgarata	Darat	Ada, Tanpa Trayek Tetap
Murbaya	Darat	Ada, Tanpa Trayek Tetap
Sepakek	Darat	Ada, Tanpa Trayek Tetap
Pemepek	Darat	Ada, Tanpa Trayek Tetap
Menemeng	Darat	Ada, Tanpa Trayek Tetap
Arjangka	Darat	Ada, Tanpa Trayek Tetap
Taman Indah	Darat	Ada, Tanpa Trayek Tetap
Sisik	Darat	Ada, Tanpa Trayek Tetap

Sumber : BPS, Pendataan Potensi Desa (Podes) 2019

Tabel 6.2 : Kondisi Jalan Darat Antar Desa/Kelurahan Menurut Desa/Kelurahan di Kecamatan Pringgarata, 2019

Desa/Kelurahan	Jenis Permukaan Jalan	Dapat Dilalui Kendaraan Bermotor Roda 4 atau Lebih
(1)	(2)	(3)
Bilebante	Aspal/Beton	Sepanjang Tahun
Bagu	Aspal/Beton	Sepanjang Tahun
Situng	Aspal/Beton	Sepanjang Tahun
Pringgarata	Aspal/Beton	Sepanjang Tahun
Murbaya	Aspal/Beton	Sepanjang Tahun
Sepakek	Aspal/Beton	Sepanjang Tahun
Pemepek	Aspal/Beton	Sepanjang Tahun
Menemeng	Aspal/Beton	Sepanjang Tahun
Arjangka	Aspal/Beton	Sepanjang Tahun
Taman Indah	Aspal/Beton	Sepanjang Tahun
Sisik	Aspal/Beton	Sepanjang Tahun

Sumber : BPS, Pendataan Potensi Desa (Podes) 2019

Tabel 6.3 : Jumlah Menara dan Operator Layanan Komunikasi Telepon Seluler Serta Kondisi Sinyal Telepon Seluler Menurut Desa/Kelurahan di Kecamatan Pringgarata, 2019

Desa/Kelurahan	Jumlah Menara Telepon Seluler (BTS)	Jumlah Operator Layanan Komunikasi Telepon Seluler Yang Menjangkau di Desa/Kelurahan	Kondisi Sinyal Telepon Seluler di Sebagian Besar Wilayah Desa/Kelurahan
(1)	(2)	(3)	(4)
Bilebante	2	5	Kuat
Bagu	3	5	Kuat
Sintung	1	4	Kuat
Pringgarata	1	4	Kuat
Murbaya	2	5	Kuat
Sepakek	2	5	Sangat Kuat
Pemepek	2	5	Sangat Kuat
Menemeng	2	5	Kuat
Arjangka	1	4	Kuat
Taman Indah	1	4	Sangat Kuat
Sisik	3	3	Kuat
Pringgarata	20	49	

Sumber : BPS, Pendataan Potensi Desa (Podes) 2019

Tabel 6.4 : Keberadaan Kantor Pos/Pos Pembantu/Rumah Pos dan Perusahaan/Agen Jasa Ekspedisi Swasta Menurut Desa/Kelurahan di Kecamatan Pringgarata, 2019

Desa/Kelurahan	Kantor Pos/Pos Pembantu/Rumah Pos	Perusahaan/Agen Jasa Ekspedisi Swasta
(1)	(2)	(3)
Bilebante	Tidak Ada	Tidak Ada
Bagu	Tidak Ada	Tidak Ada
Sintung	Tidak Ada	Tidak Ada
Pringgarata	Beroperasi	Tidak Ada
Murbaya	Tidak Ada	Tidak Ada
Sepakek	Tidak Ada	Tidak Ada
Pemepek	Tidak Ada	Tidak Ada
Menemeng	Tidak Ada	Tidak Ada
Arjangka	Tidak Ada	Tidak Ada
Taman Indah	Tidak Ada	Tidak Ada
Sisik	Tidak Ada	Tidak Ada

Sumber : BPS, Pendataan Potensi Desa (Podes) 2019

Grafik 5. Jumlah Menara Seluler (BTS) Di Kecamatan Pringgarata Tahun 2019

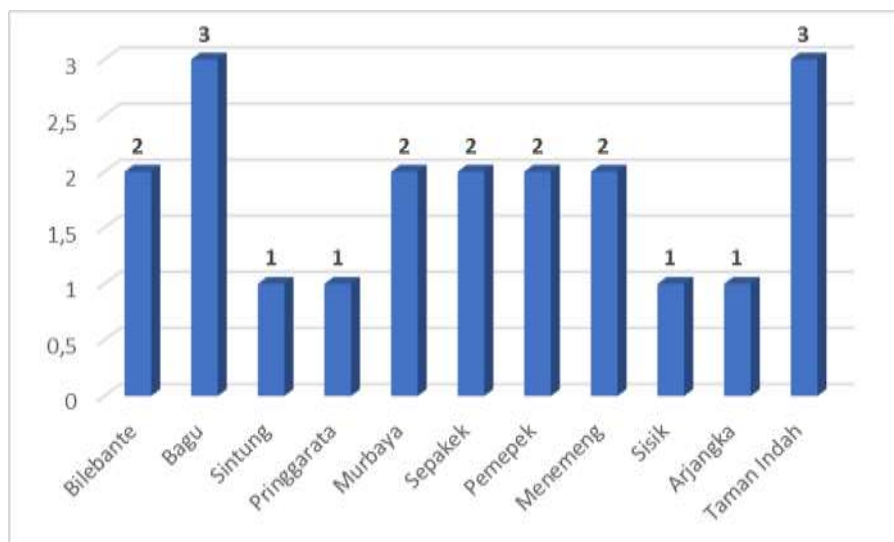

BAB VII EKONOMI



BAB VII

EKONOMI

Dalam publikasi ini data yang disajikan adalah data saran penunjang perekonomian di Kecamatan Pringgarata, Mulai dari warung, pertokoan, sarana akomodasi hingga fasilitas perbankan.

Perekonomian akan tumbuh dengan baik jika sarana dan prasarana penunjang kegiatan ekonomi masyarakat tersedia dan dapat dijangkau dengan mudah. Fasilitas perbankan yang di kabupaten lombok tengah sudah menjangkau seluruh kecamatan dan melayani masyarakat dari semua kalangan. Pasar sebagai tempat transaksi antara produsen dan konsumen pun sudah tersebar di seluruh kecamatan di Kabupaten Lombok Tengah. Dengan tersedianya seluruh fasilitas perekonomian ini diharapkan perekonomian masyarakat Lombok Tengah dapat tumbuh dan berkembang

Tabel 7.1 : Banyaknya Sarana dan Prasarana Ekonomi Menurut Desa/Kelurahan dan Jenisnya di Kecamatan Pringgarata 2019

Desa/Kelurahan	Kelompok Pertokoan	Pasar dengan Bangunan Permanen	Pasar dengan Bangunan Semi Permanen	Pasar Tanpa Bangunan
(1)	(2)	(3)	(4)	(5)
Bilebante	-	-	-	-
Bagu	-	-	-	-
Situng	-	-	-	1
Pringgarata	1	-	1	-
Murbaya	-	-	-	-
Sepakek	-	-	-	-
Pemepek	-	1	1	1
Menemeng	-	-	-	-
Arjanka	-	-	-	-
Taman Indah	-	-	-	-
Sisik	-	-	-	1
Pringgarata	1	1	2	3

Tabel 7.1 : Lanjutan

Desa/Kelurahan	Minimarket/ Swalayan ¹	Toko/Warung Kelontong	Restoran/ Rumah Makan
(1)	(6)	(7)	(8)
Bilebante	-	37	-
Bagu	-	135	-
Situng	-	143	-
Pringgarata	2	350	-
Murbaya	1	115	-
Sepakek	-	115	-
Pemepek	3	126	-
Menemeng	2	72	-
Arjangka	-	75	-
Taman Indah	-	75	-
Sisik	-	125	-
Pringgarata	8	1368	-

Tabel 7.1 : Lanjutan

Desa/Kelurahan	Warung/Kedai Makanan	Hotel	Hostel/Motel/Losmen/Wisma
(1)	(9)	(10)	(11)
Bilebante	2	-	-
Bagu	7	-	-
Situng	5	-	-
Pringgarata	14	-	-
Murbaya	4	-	-
Sepakek	2	-	-
Pemepek	6	-	-
Menemeng	1	-	-
Arjangka	1	-	-
Taman Indah	1	-	-
Sisik	2	-	-
Pringgarata	45	-	-

Catatan: ¹ yang memiliki luas < 400 m²

Sumber : BPS, Pendataan Potensi Desa (Podes) 2019

Tabel 7.2 : Banyaknya Sarana Lembaga Keuangan Yang Beroperasi Menurut Desa/Kelurahan dan Jenisnya di Kecamatan Pringgarata, 2019

Desa/Kelurahan	Bank Umum Pemerintah	Bank Umum Swasta	Bank Perkreditan Rakyat
(1)	(2)	(3)	(4)
Bilebante	-	-	-
Bagu	-	-	-
Situng	-	-	-
Pringgarata	1	-	1
Murbaya	-	-	-
Sepakek	-	-	-
Pemepek	-	-	-
Menemeng	-	-	-
Arjangka	-	-	-
Taman Indah	-	-	-
Sisik	-	-	-
Pringgarata	1	-	1

Sumber : BPS, Pendataan Potensi Desa (Podes) 2019

Tabel 7.3 : Banyaknya Koperasi yang Masih Aktif Menurut Desa/Kelurahan dan Jenis Koperasi di Kecamatan Pringgarata,, 2019

Rincian	Koperasi Unit desa (KUD)	Koperasi Industri Kecil dan Kerajinan Rakyat (Kopinkra)	Koperasi Simpan Pinjam (Kospin)	Koperasi Lainnya
(1)	(2)	(3)	(4)	(5)
Bilebante	-	-	1	-
Bagu	-	-	-	-
Situng	-	-	-	-
Pringgarata	-	-	-	-
Murbaya	-	-	-	-
Sepakek	-	-	-	-
Pemepek	-	-	3	-
Menemeng	-	-	-	-
Arjangka	-	-	-	-
Taman Indah	-	-	1	-
Sisik	-	-	-	-
Pringgarata	-	-	5	-

Sumber : BPS, Pendataan Potensi Desa (Podes) 2019

Grafik 6. Jumlah Toko/ Kios Kelontong di Kecamatan Pringgarata Tahun 2019

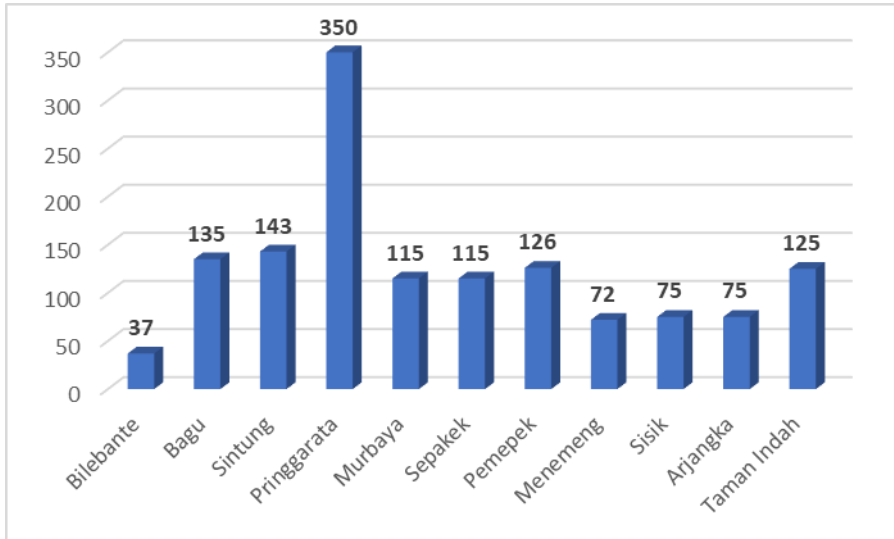

LAMPIRAN

Peta Tematik Kecamatan Pringgarata

JUMLAH TOKO/WARUNG KELONTONG DI KECAMATAN PRINGGARATA MENURUT DESA TAHUN 2019

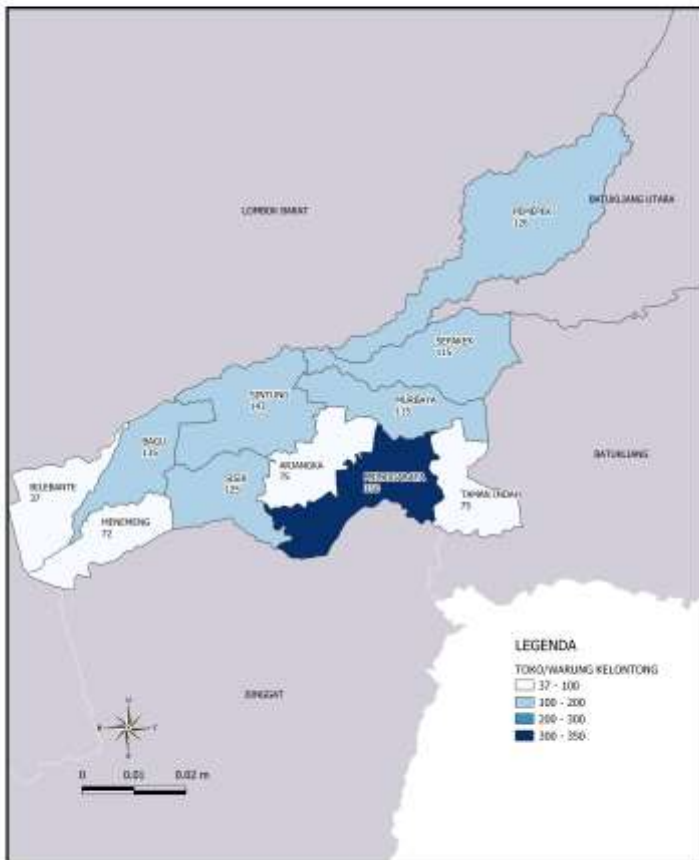

JUMLAH SEKOLAH DI KECAMATAN PRINGGARATA MENURUT DESA TAHUN 2019

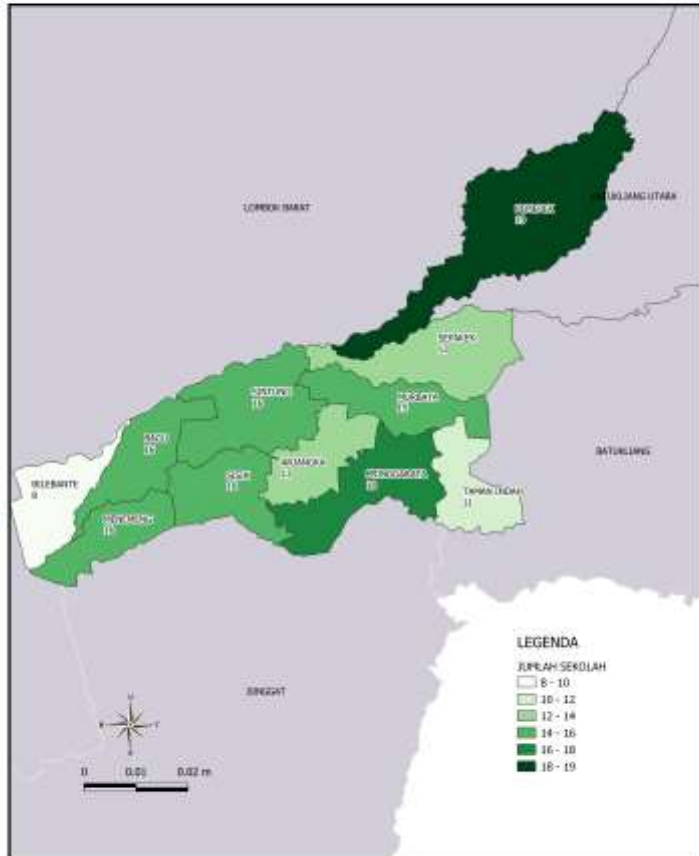

JUMLAH RUMAH TANGGA KECAMATAN PRINGGARATA MENURUT DESA TAHUN 2019

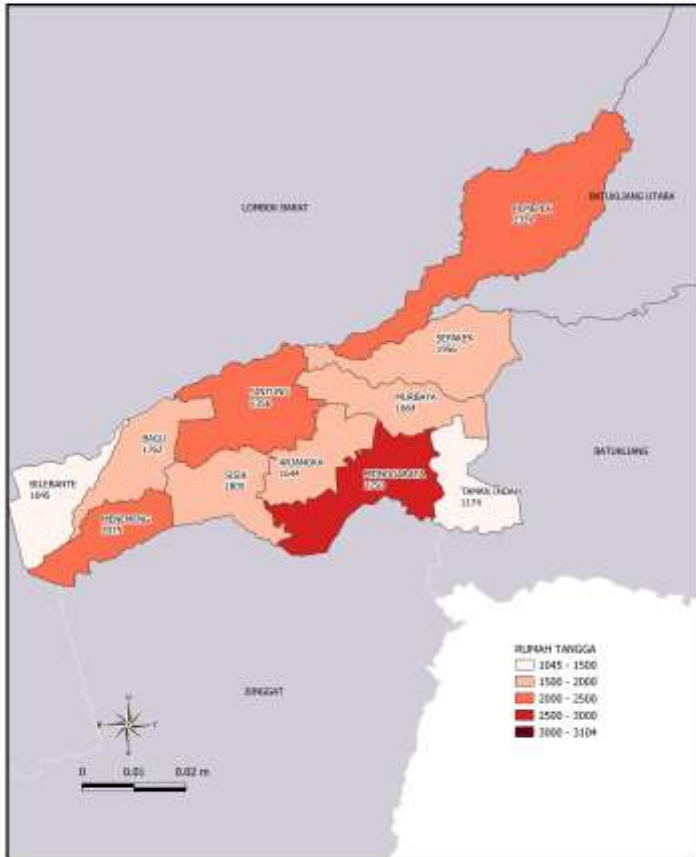

JUMLAH POSYANDU DI KECAMATAN PRINGGARATA MENURUT DESA TAHUN 2019

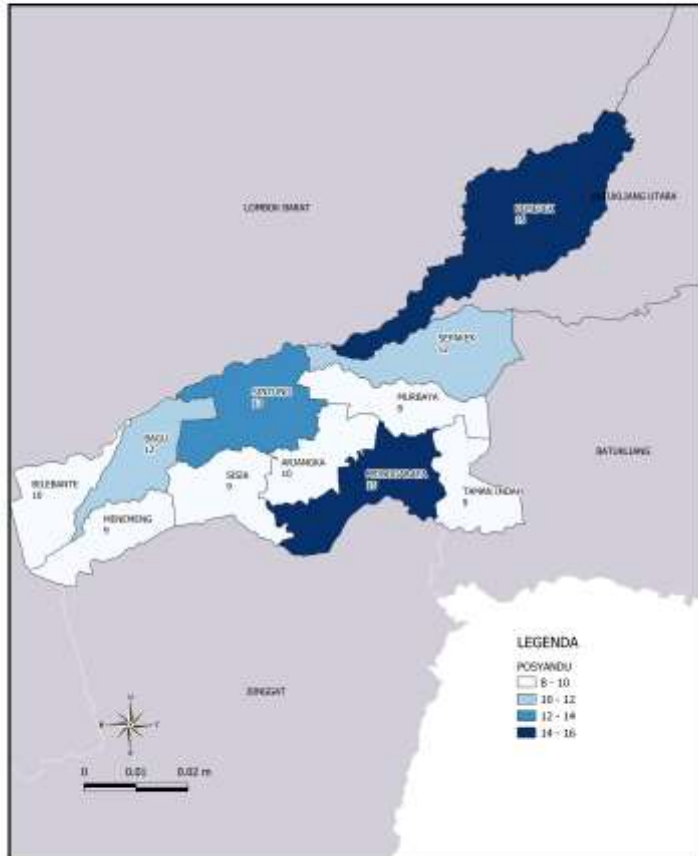

JARAK DESA DI KECAMATAN PRINGGARATA KE PASAR PERMANEN TERDEKAT TAHUN 2019

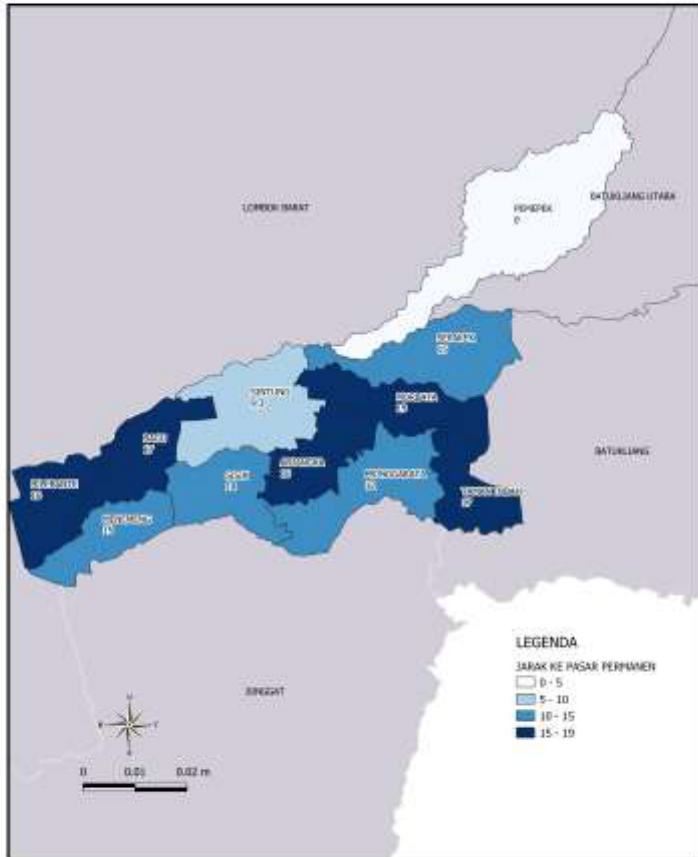

JARAK DESA DI KECAMATAN PRINGGARATA KE PERGURUAN TINGGI TERDEKAT TAHUN 2019

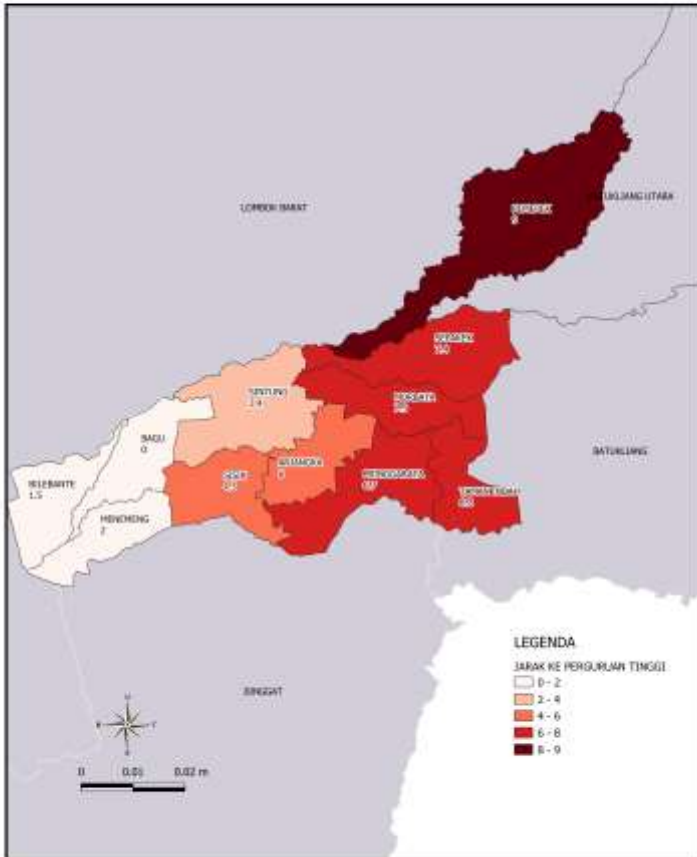

JARAK DESA DI KECAMATAN PRINGGARATA KE RUMAH SAKIT TERDEKAT TAHUN 2019

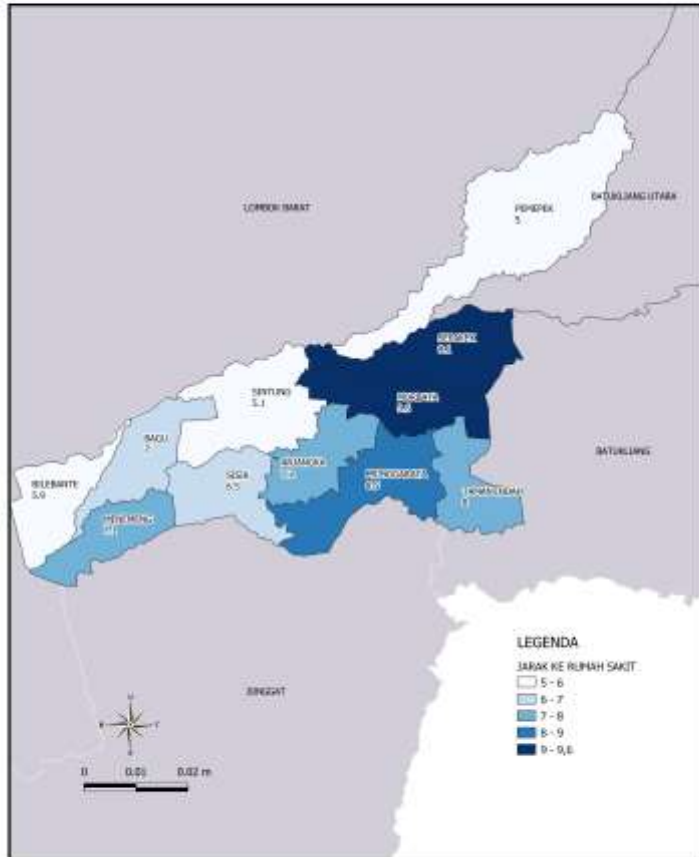

JARAK DESA DI KECAMATAN PRINGGARATA KE PUSKESMAS TERDEKAT TAHUN 2019

