

KATALOG DALAM PENERBITAN

STATISTIK DAN SPASIAL KECAMATAN KOPANG 2022 :

ISSN	:	
Nomor Katalog	:	
Ukuran Buku	:	16 X 21 CM
Jumlah Halaman	:	xviii + 113
Naskah	:	Koordinator Statistik Kecamatan Kopang
Gambar Kulit	:	Koordinator Statistik Kecamatan Kopang
Diterbitkan oleh	:	Koordinator Statistik Kecamatan Kopang

Boleh dikutip dengan menyebut sumbernya

LALU HALIK, S.SOS
CAMAT KOPANG

KATA PENGANTAR

Puji syukur Kehadirat Tuhan Yang Maha Kuasa mengiringi terbitnya kembali Publikasi “**STATISTIK DAN SPASIAL KECAMATAN KOPANG 2022**”.

Terwujudnya publikasi ini tidak terlepas dari partisipasi dan kerja sama semua pihak yang terkait baik yang ada pada lingkungan Kantor Kecamatan Kopang maupun dari unsur lainnya. Lebih dari itu, bantuan pembiayaan dari Pemerintah Daerah Kabupaten Lombok Tengah melalui Bapeda juga sangat membantu penyusunan Buku ini.

Bersamaan dengan itu maka pemanfaatan Publikasi ini diharapkan optimal khususnya dalam menunjang kegiatan pembangunan daerah. Upaya penyempurnaan tentu melalui masukan-masukan konstruktif. Karenanya kegiatan evaluasipun diharapkan terlaksana bersamaan dengan penggunaan dan direalisasikan melalui penyediaan data yang valid untuk penerbitan selanjutnya.

Atas atensi, bantuan dan kerjasama yang baik dari berbagai pihak disampaikan penghargaan dan terima kasih. Semoga partisipasi dan kebersamaan ini berlanjut dimasa masa mendatang.

Kopang Rembiga, 13 September 2022

**KOORDINATOR STATISTIK
KECAMATAN KOPANG**

I NENGAH BUDI SUDARTHA

KATA SAMBUTAN

Dengan memanjatkan Puji Syukur yang mendalam kehadiran Tuhan Yang Maha Kuasa, Saya menyambut terbitnya Publikasi " **STATISTIK DAN SPASIAL KECAMATAN KOPANG 2022** " ini.

Kumpulan data statistik dalam Publikasi ini setidaknya memudahkan kita dalam pencermatan berbagai hal terutama menyangkut kegiatan pembangunan. Selanjutnya data statistik yang sumbernya dari Dinas/Instansi Nivo Kecamatan dan berbagai lembaga dan institusi di level kecamatan ini juga sangat membantu kegiatan evaluasi dan perencanaan pembangunan. Oleh karena itu saya menekankan agar validitas data hendaknya menjadi perhatian utama agar tidak terjadi penyimpangan yang meluas dalam pemanfaatannya.

Kepada aparat Badan Pusat Statistik Kabupaten Lombok Tengah terutama Koordinator Statistik Kecamatan Kopang, serta segenap unsur Dinas/Instansi Nivo Kecamatan yang telah membantu dan menjalin kerjasama yang baik hingga terwujudnya Buku ini saya sampaikan penghargaan dan terima kasih. Semoga hasil kerjasama Saudara memberikan manfaat bagi kemajuan Pembangunan di Kabupaten Lombok Tengah umumnya dan Kecamatan Kopang khususnya.

Kopang Rembiga, 13 September 2022

CAMAT KOPANG

LALU HALIK, S.SOS

KETERANGAN UMUM

ARTI YANG DIGUNAKAN DALAM TABEL DAN GRAFIK

1. Tiga titik (...) berarti angka tidak tersedia
2. Garis pendek (-) berarti kosong (0) atau angka dapat diabaikan
3. Koma (,) dalam angka digunakan dalam tanda desimal

PETA WILAYAH KECAMATAN KOPANG

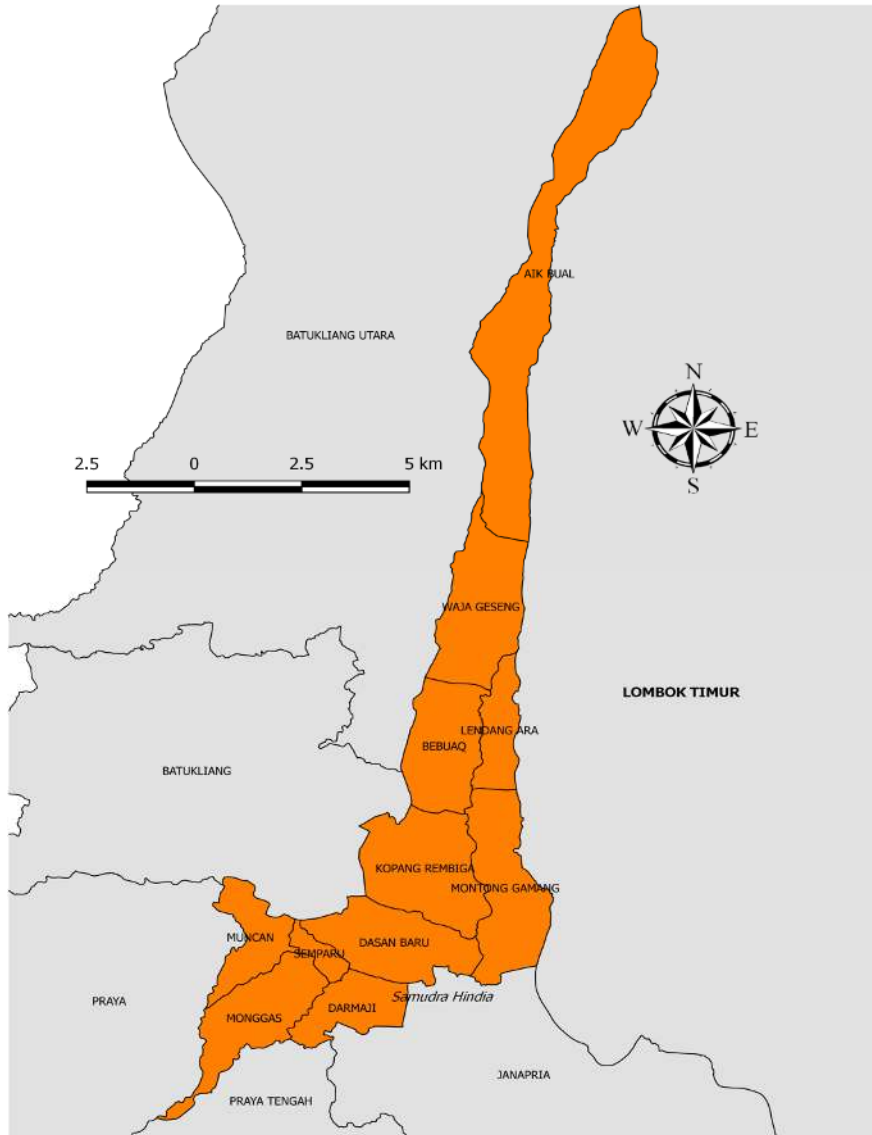

DAFTAR ISI

KATALOG DALAM PENERBITAN.....	i
KATA PENGANTAR	v
KATA SAMBUTAN.....	vii
KETERANGAN UMUM	ix
PETA WILAYAH KECAMATAN KOPANG	xi
BAB I G E O G R A F I S	1
Tabel 1.1 : Luas Wilayah Dirinci Per Desa di Kecamatan Kopang	5
Tabel 1.2 : Ketinggian Desa-Desa di Kecamatan Kopang	6
Tabel 1.3 : Jarak Desa dari Ibukota Kecamatan	7
Tabel 1.4 : Jarak Antar Kota di Kabupaten Lombok Tengah (Km).....	8
BAB II P E M E R I N T A H A N.....	13
Tabel 2.1 : Jumlah Kepala Desa Menurut Jenis Kelamin dan Pendidikan Tertinggi di Kecamatan Kopang, 2021	17
Tabel 2.2 : Jumlah Sekretaris Desa Menurut Jenis Kelamin dan Pendidikan Tertinggi di Kecamatan Kopang, 2021	18
Tabel 2.3 : Jumlah Badan Usaha Milik Desa (BUMDes) di Kecamatan Kopang, 2021	19
Tabel 2.4 : Jumlah Pelaksana Teknis Desa dan Pelaksana Kewilayahan Desa di Kecamatan Kopang, 2021	20

BAB III P E N D U D U K.....23

Tabel 3.1 : Banyaknya Penduduk Dirinci Per Kecamatan di Kabupaten Lombok Tengah Tahun 202127

Tabel 3.2 : Banyaknya Penduduk di Kecamatan Kopang Tahun 2021 28

Tabel 3.3 : Kepadatan Penduduk di Kecamatan Kopang Tahun 2021

Tabel 3.4 : Sex Ratio Penduduk di Kecamatan Kopang Tahun 2021 ..30

Tabel 3.5 : Banyaknya Keluarga Menurut Desa/Kelurahan dan Jenis Pengguna Listrik di Kecamatan Kopang, 2021 30

BAB IV S O S I A L.....39

Tabel 4.1 : Banyaknya Pos PAUD Menurut Desa/Kelurahan di Kecamatan Kopang, 202143

Tabel 4.2 : Banyaknya TK / (RA/BA) Menurut Desa/Kelurahan di Kecamatan Kopang, 202144

Tabel 4.3 : Banyaknya Sekolah Dasar (SD) Menurut Desa/Kelurahan di Kecamatan Kopang, 202145

Tabel 4.4 : Banyaknya Madrasah Ibtidaiyah (MI) Menurut Desa/Kelurahan di Kecamatan Kopang, 2021.....46

Tabel 4.5 : Banyaknya Sekolah Menengah Pertama (SMP) Menurut Desa/Kelurahan di Kecamatan Kopang, 2021.....47

Tabel 4.6 : Banyaknya Madrasah Tsanawiyah (MTs) Menurut Desa/Kelurahan di Kecamatan Kopang, 2021.....48

Tabel 4.7 : Banyaknya Sekolah Menengah Atas (SMA) Menurut Desa/Kelurahan di Kecamatan Kopang, 2021.....49

Tabel 4.8 : Banyaknya Madrasah Aliyah (MA) Menurut Desa/Kelurahan di Kecamatan Kopang, 2021.....50

Tabel 4.9 : Banyaknya Sekolah Menengah Kejuruan (SMK) Menurut Desa/Kelurahan di Kecamatan Kopang, 2021.....51

Tabel 4.10 : Banyaknya Akademi/Perguruan Tinggi Menurut Desa/Kelurahan di Kecamatan Kopang, 2021	52
Tabel 4.11 : Kemudahan Untuk Mencapai Sarana Pendidikan Terdekat Bagi Desa/Kelurahan yang Tidak ada Sarana Pendidikan Menurut Desa/Kelurahan dan Jenjang Pendidikan di Kecamatan Praya Barat, 2021	53
Tabel 4.12 : Jumlah Pasangan Usia Subur dan Peserta KB Aktif Menurut Desa di Kecamatan Kopang, 2021	55
Tabel 4.13 : Jumlah Peserta KB Aktif Menurut Jalur dan Desa di Kecamatan Kopang, 2021	57
Tabel 4.14 : Jumlah Peserta KB Menurut Metode Kontrasepsi dan Desa di Kecamatan Kopang, 2021	57
Tabel 4.15 : Banyaknya Desa/Kelurahan Menurut Keberadaan Penerangan Jalan Utama Desa/Kelurahan di Kecamatan Kopang, 2020 dan 2021	60
Tabel 4.16 : Banyaknya Desa/Kelurahan Menurut Jenis Bahan Bakar untuk Memasak yang Digunakan Oleh Sebagian Besar Keluarga di Kecamatan Kopang, 2020 dan 2021.....	61
Tabel 4.17 : Banyaknya Desa/Kelurahan Menurut Sumber Air Minum Sebagian Besar Keluarga di Kecamatan Kopang, 2020 dan 2021	62
Tabel 4.18 : Banyaknya Desa/Kelurahan Menurut Penggunaan Fasilitas Tempat Buang Air Besar Sebagian Besar Keluarga di Kecamatan Kopang, 2020 dan 2021	63
Tabel 4.19 : Banyaknya Sarana Kesehatan Menurut Desa/Kelurahan dan Jenis Sarana Kesehatan di Kecamatan Kopang, 2021	64
Tabel 4.20 : Kemudahan Mencapai Sarana Kesehatan Terdekat Bagi Desa/Kelurahan yang Tidak ada Sarana Kesehatan Menurut	

	Desa/Kelurahan dan Jenis Sarana Kesehatan di Kecamatan Kopang, 2021	68
Tabel 4.21 :	Banyaknya Kejadian Bencana Alam Menurut Desa/Kelurahan dan Jenis Bencana Alam di Kecamatan Kopang, 2021	72
Tabel 4.22 :	Banyaknya Korban Jiwa Akibat Bencana Alam Menurut Desa/Kelurahan dan Jenis Bencana Alam di Kecamatan Kopang, 2021	75
Tabel 4.23 :	Keberadaan Fasilitas/Upaya Antisipasi/Mitigasi Bencana Alam Menurut Desa/Kelurahan di Kecamatan Kopang, 2021	78
Tabel 4.24 :	Banyaknya Desa/Kelurahan yang Memiliki Kelompok Kegiatan Olahraga Menurut Jenis Olahraga dan Ketersediaan Fasilitas/Lapangan Olahraga di Kecamatan Kopang, 2021	80
BAB V	P E R T A N I A N.....	95
Tabel 5.1 :	Banyaknya Embung Desa Menurut Desa/Kelurahan di Kecamatan Kopang, 2020 dan 2021	99
BAB VI	P E R H U B U N G A N.....	101
Tabel 6.1 :	Sarana Transportasi Antar Desa/Kelurahan Menurut Desa/Kelurahan di Kecamatan Kopang, 2021.....	105
Tabel 6.2 :	Kondisi Jalan Darat Antar Desa/Kelurahan Menurut Desa/Kelurahan di Kecamatan Kopang, 2021.....	106
Tabel 6.3 :	Jumlah Menara dan Operator Layanan Komunikasi Telepon Seluler Serta Kondisi Sinyal Telepon Seluler Menurut Desa/Kelurahan di Kecamatan Kopang, 2021 ...	107

Tabel 6.4 :	Keberadaan Kantor Pos/Pos Pembantu/Rumah Pos dan Perusahaan/Agen Jasa Ekspedisi Swasta Menurut Desa/Kelurahan di Kecamatan Kopang, 2021	108
BAB VII	EKONOMI	111
Tabel 7.1 :	Banyaknya Koperasi yang Masih Aktif Menurut Desa/Kelurahan dan Jenis Koperasi di Kecamatan Praya Barat, 2021	115
Tabel 7.2 :	Banyaknya Sarana dan Prasarana Ekonomi Menurut Desa/Kelurahan dan Jenisnya di Kecamatan Kopang, 2021	116
Tabel 7.3 :	Jumlah Sarana Lembaga Keuangan Yang Beroperasi di Desa/Kelurahan Kecamatan Praya Barat 2021	119

BAB I GEOGRAFIS



BAB I

G E O G R A F I S

Kecamatan Kopang berada di perbatasan Kabupaten Lombok Tengah dengan Kabupaten Lombok Timur. Kecamatan ini memiliki luas wilayah 6.166 ha, dan secara administratif terbagi menjadi 11 desa. Apabila dilihat dari letak geografisnya maka kecamatan Kopang terletak pada posisi dengan batas-batas wilayah sebagai berikut :

- ❑ Sebelah Utara : Kabupaten Lombok Timur
- ❑ Sebelah Timur : Kabupaten Lombok Timur
- ❑ Sebelah Selatan : Kecamatan Praya Tengah dan Janapria
- ❑ Sebelah Barat : Kecamatan Batukliang

Dari segi topografi ketinggian, sebagian besar desa yang ada di kecamatan Kopang berada dibawah 500 meter dari permukaan air laut, dengan jarak tiap ibu kota desa ke ibu kota kecamatan berkisar antara 0 hingga 13 km. Desa terjauh dari ibu kota kecamatan yakni desa Aik Bual (13 km), diikuti desa Waja Geseng dengan jarak 10 km. Desa-desa lainnya memiliki jarak paling jauh 7 km dari ibu kota kecamatan.

Dengan topografi sebagaimana disebutkan diatas, ditambah dengan posisi wilayah yang berdekatan dengan salah satu gunung tertinggi di Pulau Lombok maka kecamatan Kopang dapat dikatakan memiliki iklim tropis.

Tabel 1.1 : Luas Wilayah Dirinci Per Desa di Kecamatan Kopang

Desa	Luas (km ²)	Persentase
(1)	(2)	(3)
1. Muncan	2,95	4,78
2. Monggas	4,97	8,06
3. Darmaji	4,40	7,14
4. Dasan Baru	5,34	8,66
5. Kopang Rembiga	7,09	11,50
6. Montong Gamang	6,57	10,65
7. Lendang Are	2,76	4,48
8. Bebuak	5,15	8,35
9. Wajageseng	13,01	21,10
10. Semparu	1,75	2,84
11. Aiq Bual	7,67	12,44
Jumlah	61,66	100,00

Sumber: Koordinator Statistik Kecamatan Kopang

Tabel 1.2 : Ketinggian Desa-Desa di Kecamatan Kopang

Desa	< 500 m	500 - 700 m	> 700 m
(1)	(2)	(3)	(4)
1. Muncan	-	-	√
2. Monggas	√	-	-
3. Darmaji	√	-	-
4. Dasan Baru	√	-	-
5. Kopang Rembiga	√	-	-
6. Montong Gamang	√	-	-
7. Lendang Are	√	-	-
8. Bebuak	√	-	-
9. Wajageseng	-	√	-
10. Semparu	-	-	√
11. Aiq Bual	-	-	√

Sumber: Koordinator Statistik Kecamatan Kopang

Tabel 1.3 : Jarak Desa dari Ibukota Kecamatan

Desa	Jarak (km)
(1)	(2)
1. Muncan	5
2. Monggas	7
3. Darmaji	5
4. Dasan Baru	3
5. Kopang Rembiga	0
6. Montong Gamang	2
7. Lendang Are	5
8. Bebuak	2
9. Wajageseng	10
10. Semparu	4
11. Aiq Bual	13

Sumber: Koordinator Statistik Kecamatan Kopang

Tabel 1.4 : Jarak Antar Kota di Kabupaten Lombok Tengah (Km)

Kota	Praya	Batu nyala	Penu jak	Darek	Seng kol	Mujur
(1)	(2)	(3)	(4)	(5)	(6)	(7)
1. Praya	-	2.5	7	10	15	10
2. Batunyala	2.5	-	9.5	12.5	9	7.5
3. Penujak	7	9.5	-	6	8	13.5
4. Darek	10	12.5	6	-	15	21
5. Sengkol	15	9	8	15	-	16.5
6. Mujur	10	7.5	13.5	21	16.5	-
7. Janapria	20	15	24.5	33	29.5	13
8. Kopang	12	15	19	22	27	22
9. Ubung	10	13.5	17	21	26	21
10. Pringgarata	14	24	25	28	33	28
11. Mantang	12	14.5	19	22	27	22
12. Teratak	16	18.5	23	29	34	29

Sumber : Dinas Perhubungan, Komunikasi dan Informatika Kabupaten Lombok Tengah

Tabel 1.4 : Lanjutan

Kota <i>Towns</i>	Jana pria	Kopang	Ubung	Pring garata	Man tang	Teratak
(1)	(8)	(9)	(10)	(11)	(12)	(13)
1. Praya	20	12	10	14	12	16
2. Batunyalá	15	15	13.5	24	14.5	18.5
3. Penujak	24.5	19	17	25	19	23
4. Darek	33	22	21	28	22	29
5. Sengkol	29.5	27	26	33	27	34
6. Mujur	13	22	21	28	22	29
7. Janapria	-	11.5	34	41	14	21
8. Kopang	11.5	-	23	12.5	2.5	9.5
9. Ubung	34	23	-	8.5	23	18
10. Pringgarata	41	12.5	8.5	-	9	9.6
11. Mantang	14	2.5	23	9	-	7
12. Teratak	21	9.5	18	9.6	7	-

Sumber : Dinas Perhubungan, Komunikasi dan Informatika Kabupaten Lombok Tengah

Grafik 1.
Persentase Luas Wilayah Kecamatan Kopang Menurut Desa

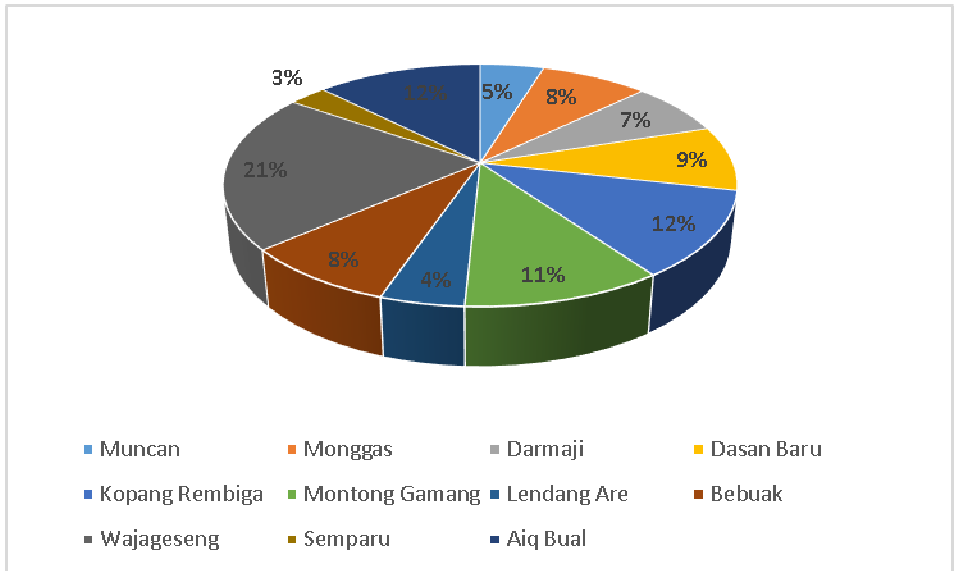

BAB II PEMERINTAHAN



BAB II P E M E R I N T A H A N

Sumber daya manusia yang ada di sektor pemerintahan (aparatur) sangat menentukan dalam mendukung kelancaran kegiatan pembangunan dan pemerataan hasil-hasilnya sampai wilayah paling kecil seperti desa/kelurahan termasuk didalamnya unsur pelayanan kepada masyarakat. Karenanya agar pelayanan dapat berjalan dengan optimal, pengaturan kelembagaan yang ada perlu dilakukan.

Untuk memperlancar kegiatan pembangunan di tingkat kecamatan, ditempatkan aparat pemerintah yang berasal dari berbagai unsur yang mewakili dinas/instansi di tingkat kabupaten. Lembaga-lembaga inilah yang bertugas untuk memberikan pelayanan kepada masyarakat dan menjadi agen pembangunan di tingkat kecamatan khususnya kecamatan Kopang.

Pada Tahun 2021 kecamatan Kopang terdiri dari 11 desa definitif. Berdasarkan Peraturan Daerah Nomor 11 tahun 2000 maka setiap desa dilengkapi dengan aparat pemerintahan yang akan mengatur jalannya pemerintahan di tingkat desa sekaligus menjadi perpanjangan tangan dari pemerintah kecamatan.

Tabel 2.1 : Jumlah Kepala Desa Menurut Jenis Kelamin dan Pendidikan Tertinggi di Kecamatan Kopang, 2021

Rincian	Kepala Desa
(1)	(2)
Jenis Kelamin	11
Laki-laki	11
Perempuan	-
Pendidikan Tertinggi	11
SMU/Sederajat	5
Akademi/D3	-
D4/S1	5
S2	1
S3	-

Sumber: BPS, Pendataan Potensi Desa (Podes) 2021

Tabel 2.2 : Jumlah Sekretaris Desa Menurut Jenis Kelamin dan Pendidikan Tertinggi di Kecamatan Kopang, 2021

Rincian	Sekretaris Desa
(1)	(2)
Jenis Kelamin	11
Laki-laki	10
Perempuan	1
Pendidikan Tertinggi	11
SMU/Sederajat	6
Akademi/D3	1
D4/S1	4
S2	-
S3	-

Sumber: BPS, Pendataan Potensi Desa (Podes) 2021

Tabel 2.3 : Jumlah Badan Usaha Milik Desa (BUMDes) di Kecamatan Kopang, 2021

Desa	BUMDES
(1)	(2)
1. Muncan	4
2. Monggas	3
3. Darmaji	4
4. Dasan Baru	3
5. Kopang Rembiga	3
6. Montong Gamang	3
7. Lendang Are	3
8. Bebuak	3
9. Wajageseng	3
10. Semparu	3
11. Aiq Bual	3
Jumlah	35

Sumber: BPS, Pendataan Potensi Desa (Podes) 2021

Tabel 2.4 : Jumlah Pelaksana Teknis Desa dan Pelaksana Kewilayahan Desa di Kecamatan Kopang, 2021

Desa	Pelaksana Teknis Desa	Pelaksana Kewilayahan Desa
(1)	(2)	(3)
1. Muncan	2	13
2. Monggas	3	6
3. Darmaji	3	8
4. Dasan Baru	3	15
5. Kopang Rembiga	3	17
6. Montong Gamang	3	17
7. Lendang Are	6	6
8. Bebuak	5	14
9. Wajageseng	4	12
10. Semparu	3	6
11. Aiq Bual	5	7
Jumlah	40	121

Sumber: BPS, Pendataan Potensi Desa (Podes) 2021

Grafik 2.
Grafik 2. Jumlah BUMDES di Kecamatan Kopang Menurut Desa Tahun 2021

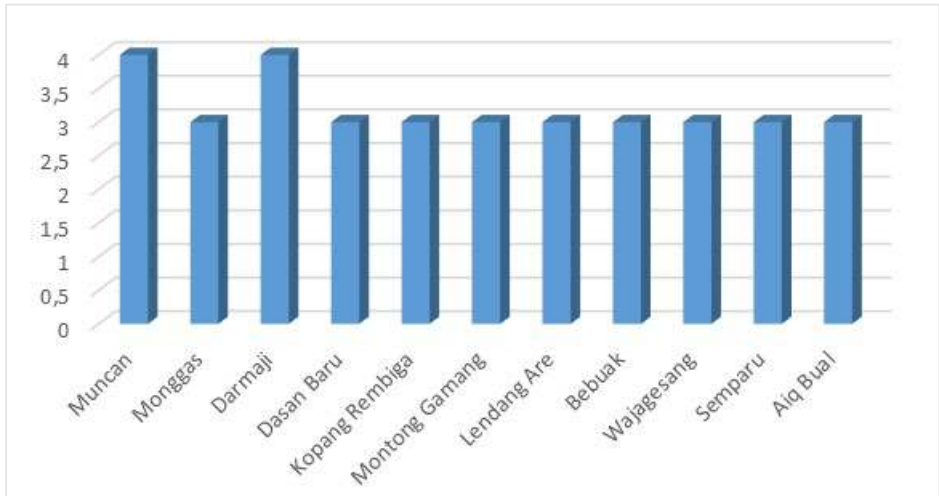

BAB III PENDUDUK



BAB III P E N D U D U K

Penduduk di Kecamatan Kopang pada Tahun 2021 sejumlah 95.058 Jiwa yang terdiri dari 47.174 Jiwa penduduk laki-laki dan 47.884 jiwa penduduk perempuan. Jumlah penduduk terbesar di Kecamatan Praya Barat adalah Desa Kopang Rembiga sebesar 17.379 Jiwa atau 18,28 % dari total penduduk Kecamatan Kopang. Sementara itu, Desa Semparu memiliki jumlah penduduk terendah sejumlah 3.587 Jiwa atau sebesar 3,77 % dari total penduduk.

Dengan jumlah penduduk dan luas wilayah desa, Desa Muncan memiliki kepadatan pendudukan terbesar yakni 2.722,71 jiwa/km² . Desa Semparu yang memiliki jumlah penduduk terkecil, kepadatan penduduknya tidak pada urutan terkecil yakni sebesar 2.049,71 jiwa/km² . Desa Aik Bual memiliki kepadatan penduduk terkecil sebesar 505,48 jiwa/km² yang berarti dibandingkan dengan desa lainnya, dari segi luas wilayah dan penduduk Desa Aik Bual masih memiliki wilayah yang bisa untuk dihuni/ditempati oleh penduduk.

Tabel 3.1 : Banyaknya Penduduk Dirinci Per Kecamatan di Kabupaten Lombok Tengah Tahun 2021

Kecamatan	Rumah	Penduduk	
	Laki	Peremp	L+P
(1)	(3)	(4)	(5)
1. Praya Barat	41 762	42 279	84 041
2. Prabarda	29 124	29 975	59 099
3. P u j u t	59 454	60 618	120 072
4. Praya Timur	36 420	37 374	73 794
5. Janapria	43 407	43 666	87 073
6. K o p a n g	47 174	47 884	95 058
7. P r a y a	63 352	64 486	127 838
8. Praya Tengah	37 085	37 537	74 622
9. Jonggat	53 667	54 708	108 375
10. Pringgarata	38 683	38 951	77 634
11. Batukliang	45 119	45 166	90 285
12. Btl. Utara	30 665	30 768	61 433
Jumlah / Total	525 912	533 412	1 059 324

Sumber : Dinas Kependudukan dan Catatan Sipil Kabupaten Lombok Tengah

Tabel 3.2 : Banyaknya Penduduk di Kecamatan Kopang Tahun 2021

Desa <i>Village</i>	Penduduk / <i>Population</i>		
	L	P	L+P
(1)	(3)	(4)	(5)
1. Muncan	4 031	4 001	8 032
2. Monggas	3 883	3 922	7 805
3. Darmaji	4 235	4 241	8 476
4. Dasan Baru	5 567	5 603	11 170
5. Kop. Rembiga	8 521	8 858	17 379
6. Mont. Gamang	6 069	6 195	12 264
7. Lendang Ara	2 505	2 485	4 990
8. Bebuak	3 630	3 597	7 227
9. Wajageseng	5 084	5 167	10 251
10. Semparu	1 726	1 861	3 587
11. Aik Bual	1 923	1 954	3 877
Jumlah / <i>Total</i>	47 174	47 884	95 058

Sumber : Dinas Kependudukan dan Catatan Sipil Kabupaten Lombok Tengah

Tabel 3.3 : Kepadatan Penduduk di Kecamatan Kopang Tahun 2021

Desa <i>Village</i>	Luas Wilayah (Km ²)	Penduduk	Kepadatan (Jiwa/Km ²)
(1)	(2)	(3)	(4)
1. Muncan	2,95	8 032	2723
2. Monggas	4,97	7 805	1570
3. Darmaji	4,40	8 476	1926
4. Dasan Baru	5,34	11 170	2092
5. Kop. Rembiga	7,09	17 379	2451
6. Mont. Gamang	6,57	12 264	1867
7. Lendang Ara	2,76	4 990	1808
8. Bebuak	5,15	7 227	1403
9. Wajageseng	13,01	10 251	788
10. Semparu	1,75	3 587	2050
11. Aik Bual	7,67	3 877	505
Jumlah / <i>Total</i>	61,66	95 058	1542

Sumber : Dinas Kependudukan dan Catatan Sipil Kabupaten Lombok Tengah

Tabel 3.4 : Sex Ratio Penduduk di Kecamatan Kopang Tahun 2021

Desa <i>Village</i>	Laki/ <i>Male</i>	Perempuan/ <i>Female</i>	Sex Ratio
(1)	(2)	(3)	(4)
1. Muncan	4 031	4 001	101
2. Monggas	3 883	3 922	99
3. Darmaji	4 235	4 241	100
4. Dasan Baru	5 567	5 603	99
5. Kop. Rembiga	8 521	8 858	96
6. Mont. Gamang	6 069	6 195	98
7. Lendang Ara	2 505	2 485	101
8. Bebuak	3 630	3 597	101
9. Wajageseng	5 084	5 167	98
10. Semparu	1 726	1 861	93
11. Aik Bual	1 923	1 954	98
Jumlah / <i>Total</i>	47 174	47 884	99

Sumber : Dinas Kependudukan dan Catatan Sipil Kabupaten Lombok Tengah

Tabel 3.5. : Banyaknya Keluarga Menurut Desa/Kelurahan dan Jenis Pengguna Listrik di Kecamatan Kopang, 2021

Desa/Kelurahan	Pengguna Listrik			Bukan Pengguna Listrik
	PLN	Non PLN	Jumlah	
(1)	(2)	(3)	(4)	(5)
Muncan	2710	-	2710	-

Monggas	3016	-	3016	-
Darmaji	2345	-	2345	-
Dasan Baru	3900	-	3900	-
Kopang Rembiga	5207	-	5207	-
Montong Gamang	3321	-	3321	-
Lendang Ara	1676	-	1676	-
Bebuaq	2373	-	2373	-
Waja Geseng	3683	-	3683	-
Semparu	1293	-	1293	-
Aik Bual	1407	-	1407	-
Jumlah	30931	-	30.931	-

Sumber: BPS, Pendataan Potensi Desa (Podes) 2021

JUMLAH PENDUDUK DI KECAMATAN KOPANG MENURUT DESA TAHUN 2020

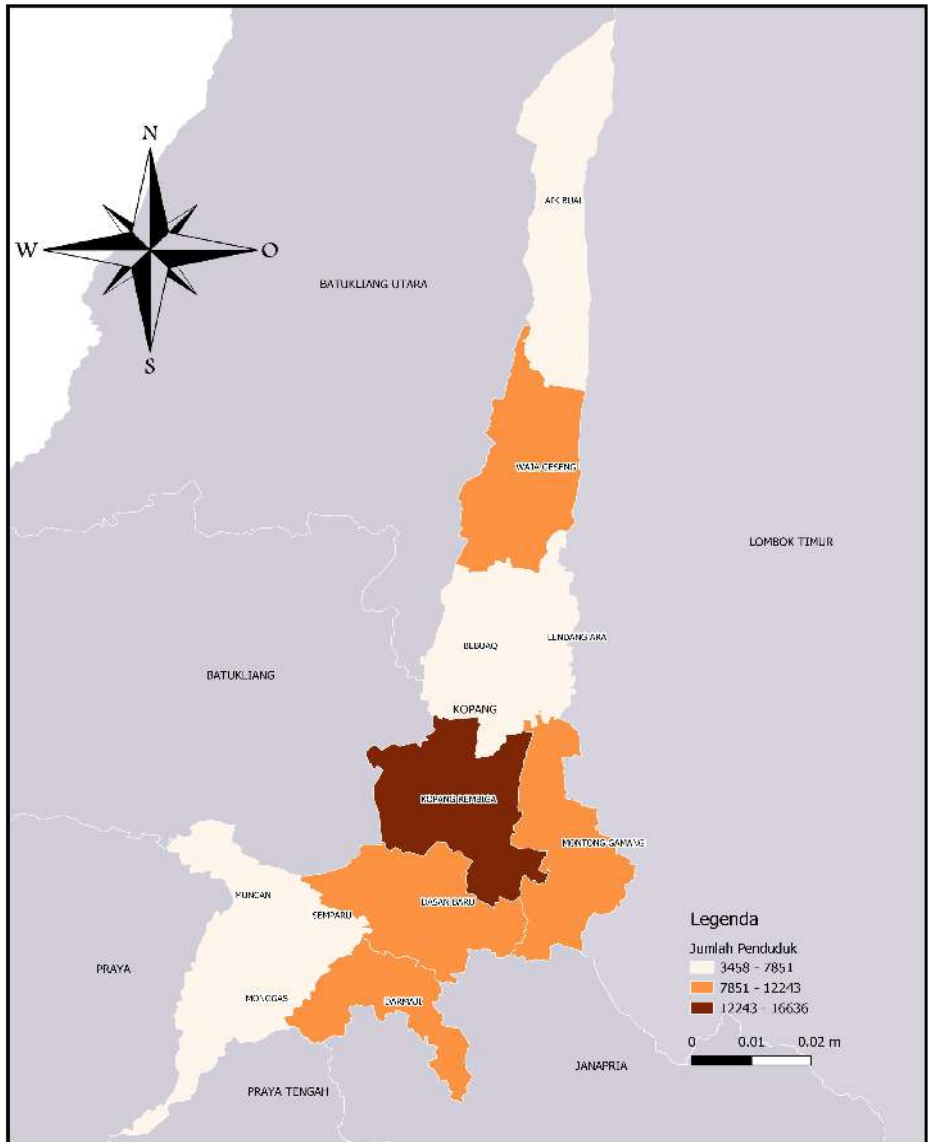

JUMLAH KELUARGA PENGGUNA LISTRIK PLN DI KECAMATAN KOPANG MENURUT DESA TAHUN 2021

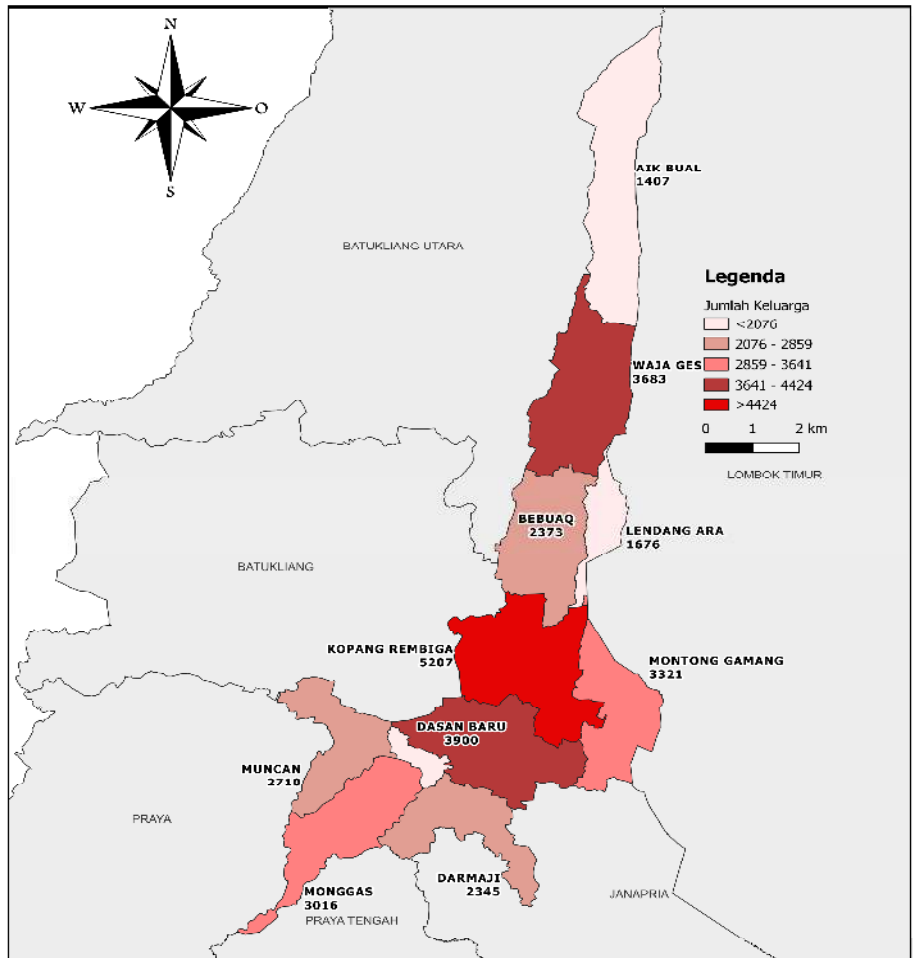

Grafik 3 Persentase Penduduk Kecamatan Kopang Menurut Desa Tahun 2020

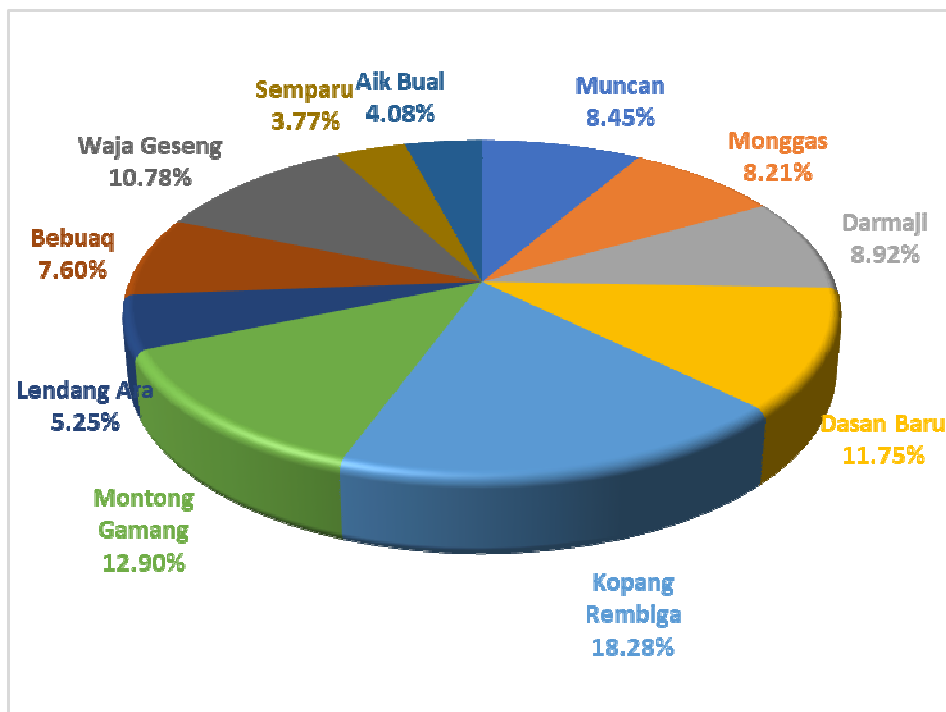

BAB IV SOSIAL



BAB IV S O S I A L

Sejauh ini penyelenggaraan kegiatan pendidikan di Kecamatan Kopang berjalan normal, namun demikian beragam persoalan tentu masih menyelimuti kegiatan pembangunan bidang pendidikan mengingat cakupannya yang amat luas dan keterkaitannya dengan faktor lain yang bersifat kompleks.

Melihat dari segi fisik, ketersediaan sarana pendidikan dapat dikatakan cukup memadai, daya tampung sekolah relatif mencukupi berkat adanya partisipasi masyarakat yang nyata dalam pembangunan sekolah-sekolah swasta. Kontribusi masyarakat bahkan relatif berimbang dengan pemerintah. Hal ini tidak terlepas dari perubahan image masyarakat yang melihat pendidikan lebih kepada fasilitas yang tersedia ketimbang pada apakah sekolah tersebut negeri atau swasta.

Sasaran, cakupan dan permasalahan pembangunan bidang kesehatan tidak jauh berbeda dengan pembangunan bidang pendidikan. Kondisi umum masyarakat seperti pendapatan yang rendah, perilaku sosial budaya, tingkat kesadaran yang belum memadai menjadi faktor penghambat yang tidak mudah dipecahkan dalam pembangunan bidang kesehatan.

Berbagai program intervensi yang dilaksanakan sering kali intensitasnya tidak sesuai dengan harapan karena sasaran yang tidak tepat, respon/kepedulian masyarakat yang masih rendah, kekurangan serasian program dengan pokok permasalahan yang ada, dan lain-lain.

Namun demikian, program-program pembangunan bidang kesehatan di Kecamatan Kopang yang telah dilaksanakan memperlihatkan berbagai kemajuan seperti peningkatan pelayanan karena keberadaan berbagai fasilitas yang terjangkau, serta didukung oleh tenaga-tenaga kesehatan yang tersedia.

Makin membaiknya akses pelayanan kesehatan antara lain disebabkan oleh adanya interaksi positif dari keberadaan fasilitas dengan kepercayaan masyarakat terhadap cara-cara pengobatan moderen.

Tabel 4.1 : Banyaknya Pos PAUD Menurut Desa/Kelurahan di Kecamatan Kopang, 2021

Desa/Kelurahan	Negeri	Swasta	Jumlah
(1)	(2)	(3)	(4)
Muncan	-	2	2
Monggas	-	10	10
Darmaji	-	4	4
Dasan Baru	-	6	6
Kopang Rembiga	-	11	11
Montong Gamang	-	3	3
Lendang Ara	-	4	4
Bebuaq	-	4	4
Waja Geseng	-	7	7
Semparu	-	1	1
Aik Bual	-	1	1
Kopang	-	53	53

Sumber : BPS, Pendataan Potensi Desa (Podes) 2021

Tabel 4.2 : Banyaknya TK / (RA/BA) Menurut Desa/Kelurahan di Kecamatan Kopang, 2021

Desa/Kelurahan	Negeri	Swasta	Jumlah
(1)	(2)	(3)	(4)
Muncan	-	1	1
Monggas	-	1	1
Darmaji	-	2	2
Dasan Baru	-	4	4
Kopang Rembiga	1	2	3
Montong Gamang	-	4	4
Lendang Ara	-	3	3
Bebuaq	-	3	3
Waja Geseng	-	3	3
Semparu	-	2	2
Aik Bual	-	2	2
Kopang	1	27	28

Sumber : BPS, Pendataan Potensi Desa (Podes) 2021

Tabel 4.3 : Banyaknya Sekolah Dasar (SD) Menurut Desa/Kelurahan di Kecamatan Kopang, 2021

Desa/Kelurahan	Negeri	Swasta	Jumlah
(1)	(2)	(3)	(4)
Muncan	5	-	5
Monggas	3	-	3
Darmaji	4	1	5
Dasan Baru	4	-	4
Kopang Rembiga	8	-	8
Montong Gamang	6	-	6
Lendang Ara	3	-	3
Bebuaq	4	-	4
Waja Geseng	1	-	1
Semparu	2	-	2
Aik Bual	2	1	3
Kopang	42	2	44

Sumber : BPS, Pendataan Potensi Desa (Podes) 2021

Tabel 4.4 : Banyaknya Madrasah Ibtidaiyah (MI) Menurut Desa/Kelurahan di Kecamatan Kopang, 2021

Desa/Kelurahan	Negeri	Swasta	Jumlah
(1)	(2)	(3)	(4)
Muncan	-	0	-
Monggas	-	4	4
Darmaji	-	2	2
Dasan Baru	-	2	2
Kopang Rembiga	-	4	4
Montong Gamang	-	5	5
Lendang Ara	-	1	1
Bebuaq	-	2	2
Waja Geseng	-	2	2
Semparu	-	1	1
Aik Bual	-	3	3
Kopang	-	26	26

Sumber : BPS, Pendataan Potensi Desa (Podes) 2021

Tabel 4.5 : Banyaknya Sekolah Menengah Pertama (SMP) Menurut Desa/Kelurahan di Kecamatan Kopang, 2021

Desa/Kelurahan	Negeri	Swasta	Jumlah
(1)	(2)	(3)	(4)
Muncan	1	1	2
Monggas	0	2	2
Darmaji	1	1	2
Dasan Baru	1	1	2
Kopang Rembiga	1	2	3
Montong Gamang	1	1	2
Lendang Ara	0	0	-
Bebuaq	0	1	1
Waja Geseng	1	0	1
Semparu	0	0	-
Aik Bual	0	1	1
Kopang	6	10	16

Sumber : BPS, Pendataan Potensi Desa (Podes) 2021

Tabel 4.6 : Banyaknya Madrasah Tsanawiyah (MTs) Menurut Desa/Kelurahan di Kecamatan Kopang, 2021

Desa/Kelurahan	Negeri	Swasta	Jumlah
(1)	(2)	(3)	(4)
Muncan	-	1	1
Monggas	-	2	2
Darmaji	-	2	2
Dasan Baru	-	2	2
Kopang Rembiga	-	2	2
Montong Gamang	-	3	3
Lendang Ara	-	2	2
Bebuaq	-	1	1
Waja Geseng	-	2	2
Semparu	-	0	-
Aik Bual	-	3	3
Kopang	-	20	20

Sumber : BPS, Pendataan Potensi Desa (Podes) 2021

Tabel 4.7 : Banyaknya Sekolah Menengah Atas (SMA) Menurut Desa/Kelurahan di Kecamatan Kopang, 2021

Desa/Kelurahan	Negeri	Swasta	Jumlah
(1)	(2)	(3)	(4)
Muncan	-	-	-
Monggas	-	1	1
Darmaji	-	1	1
Dasan Baru	-	-	-
Kopang Rembiga	1	1	2
Montong Gamang	-	1	1
Lendang Ara	-	1	1
Bebuaq	-	1	1
Waja Geseng	-	1	1
Semparu	-	-	-
Aik Bual	-	-	-
Kopang	1	7	8

Sumber : BPS, Pendataan Potensi Desa (Podes) 2021

Tabel 4.8 : Banyaknya Madrasah Aliyah (MA) Menurut Desa/Kelurahan di Kecamatan Kopang, 2021

Desa/Kelurahan	Negeri	Swasta	Jumlah
(1)	(2)	(3)	(4)
Muncan	-	1	1
Monggas	-	2	2
Darmaji	-	2	2
Dasan Baru	-	1	1
Kopang Rembiga	-	2	2
Montong Gamang	-	3	3
Lendang Ara	-	1	1
Bebuaq	-	1	1
Waja Geseng	-	1	1
Semparu	-	-	-
Aik Bual	-	2	2
Kopang	-	16	16

Sumber : BPS, Pendataan Potensi Desa (Podes) 2021

Tabel 4.9 : Banyaknya Sekolah Menengah Kejuruan (SMK) Menurut Desa/Kelurahan di Kecamatan Kopang, 2021

Desa/Kelurahan	Negeri	Swasta	Jumlah
(1)	(2)	(3)	(4)
Muncan	-	-	-
Monggas	-	1	1
Darmaji	-	-	-
Dasan Baru	-	1	1
Kopang Rembiga	1	1	2
Montong Gamang	-	-	-
Lendang Ara	-	-	-
Bebuaq	-	-	-
Waja Geseng	-	-	-
Semparu	-	-	-
Aik Bual	-	1	1
Kopang	1	4	5

Sumber : BPS, Pendataan Potensi Desa (Podes) 2021

Tabel 4.10 : Banyaknya Akademi/Perguruan Tinggi Menurut Desa/Kelurahan di Kecamatan Kopang, 2021

Desa/Kelurahan	Negeri	Swasta	Jumlah
(1)	(2)	(3)	(4)
Muncan	-	-	-
Monggas	-	-	-
Darmaji	-	-	-
Dasan Baru	-	-	-
Kopang Rembiga	-	-	-
Montong Gamang	-	-	-
Lendang Ara	-	-	-
Bebuaq	-	-	-
Waja Geseng	-	-	-
Semparu	-	-	-
Aik Bual	-	-	-
Kopang	-	-	-

Sumber : BPS, Pendataan Potensi Desa (Podes) 2021

Tabel 4.11 : Kemudahan Untuk Mencapai Sarana Pendidikan Terdekat Bagi Desa/Kelurahan yang Tidak ada Sarana Pendidikan Menurut Desa/Kelurahan dan Jenjang Pendidikan di Kecamatan Praya Barat, 2021

Desa/Kelurahan	SD	MI	SMP	MTs
(1)	(2)	(3)	(4)	(5)
Muncan	-	Mudah	-	-
Monggas	-	-	-	-
Darmaji	-	-	-	-
Dasan Baru	-	-	-	-
Kopang Rembiga	-	-	-	-
Montong Gamang	-	-	-	-
Lendang Ara	-	-	Mudah	-
Bebuaq	-	-	-	-
Waja Geseng	-	-	-	-
Semparu	-	-	Mudah	Mudah
Aik Bual	-	-	-	-

Sumber : BPS, Pendataan Potensi Desa (Podes) 2021

Tabel 4.11 Lanjutan

Desa/Kelurahan	SMA	MA	SMK	Akademi/ Perguruan Tinggi
(1)	(6)	(7)	(8)	(9)
Muncan	Mudah	-	Mudah	Mudah
Monggas	-	-	-	Mudah
Darmaji	-	-	Mudah	Mudah
Dasan Baru	Mudah	-	-	Mudah
Kopang Rembiga	-	-	-	Mudah
Montong Gamang	-	-	Mudah	Mudah
Lendang Ara	-	-	Mudah	Mudah
Bebuaq	-	-	Mudah	Mudah
Waja Geseng	-	-	Mudah	Mudah
Semparu	Mudah	Mudah	Mudah	Mudah
Aik Bual	Mudah	-	-	Mudah

Sumber : BPS, Pendataan Potensi Desa (Podes) 2021

Tabel 4.12 : Jumlah Pasangan Usia Subur dan Peserta KB Aktif Menurut Desa di Kecamatan Kopang, 2021

Desa	Jumlah PUS	Peserta KB Aktif			
		IUD	MOW	MOP	Kondom
(1)	(2)	(3)	(4)	(5)	(6)
1. Muncan	1.449	7	2	-	3
2. Monggas	1.297	6	8	1	-
3. Darmaji	1.384	6	6	1	3
4. Dasan Baru	2.164	7	2	-	1
5. Kopang Rembiga	2.840	81	19	1	16
6. Montong Gamang	2.362	60	17	10	15
7. Lendang Are	975	6	9	3	1
8. Bebuak	1.385	17	8	1	3
9. Wajageseng	1.967	13	6	12	3
10. Semparu	707	6	3	-	-
11. Aiq Bual	898	15	5	1	-
Jumlah	17.428	224	85	30	45

Sumber: Dinas Pemberdayaan Perempuan, Perlindungan Anak, Pengendalian Penduduk dan KB Kabupaten Lombok Tengah

Tabel 4.12: Lanjutan

Desa	IMPLAN	Suntik	PIL	Jumlah
(1)	(6)	(7)	(8)	(9)
1. Muncan	11	618	65	706
2. Monggas	19	660	21	715
3. Darmaji	67	603	55	741
4. Dasan Baru	69	964	62	1.105
5. Kopang Rembiga	124	1.359	98	1.698
6. Montong Gamang	208	1.122	148	1.580
7. Lendang Are	120	302	73	514
8. Bebuak	62	527	80	698
9. Wajageseng	152	857	54	1.097
10. Semparu	26	327	17	379
11. Aiq Bual	91	308	11	431
Jumlah	949	7.647	684	9.664

Sumber: Dinas Pemberdayaan Perempuan, Perlindungan Anak, Pengendalian Penduduk dan KB Kabupaten Lombok Tengah

Tabel 4.13 : Jumlah Peserta KB Aktif Menurut Jalur dan Desa di Kecamatan Kopang, 2021

Desa	Jalur Swasta	Jalur Pemerintah	Peserta KB Aktif
(1)	(2)	(3)	(4)
1. Muncan	504	202	706
2. Monggas	138	577	715
3. Darmaji	111	630	741
4. Dasan Baru	472	633	1.105
5. Kopang Rembiga	911	787	1.698
6. Montong Gamang	584	997	1.581
7. Lendang Are	63	452	515
8. Bebuak	170	528	698
9. Wajageseng	116	982	1.098
10. Semparu	125	252	377
11. Aiq Bual	19	412	431
Jumlah	3.213	6.452	9.665

Sumber: Dinas Pemberdayaan Perempuan, Perlindungan Anak, Pengendalian Penduduk dan KB Kabupaten Lombok Tengah

Tabel 4.14: Jumlah Peserta KB Menurut Metode Kontrasepsi dan Desa di Kecamatan Kopang, 2021

Desa	Pil	Spiral	Kondom	Suntikan
(1)	(2)	(3)	(4)	(5)
1. Muncan	65	7	3	618
2. Monggas	21	6	-	660
3. Darmaji	55	6	3	603
4. Dasan Baru	62	7	1	964
5. Kopang Rembiga	98	81	16	1.359
6. Montong Gamang	148	60	15	1.122
7. Lendang Are	73	6	1	302
8. Bebuak	80	17	3	527
9. Wajageseng	54	13	3	857
10. Semparu	17	6	-	327
11. AiQ Bual	11	15	-	308
Jumlah	684	224	45	7.647

Sumber: Dinas Pemberdayaan Perempuan, Perlindungan Anak, Pengendalian Penduduk dan KB Kabupaten Lombok Tengah

Tabel 4.12 : Lanjutan

Desa	Susuk	MOW	MOP	Jumlah	% thd. Target
(1)	(6)	(7)	(8)	(9)	(10)
1. Muncan	11	2	-	706	48,72
2. Monggas	19	8	1	715	55,13
3. Darmaji	67	6	1	741	53,61
4. Dasan Baru	69	2	-	1.105	51,06
5. Kopang Rembiga	124	19	1	1.698	60,32
6. Montong Gamang	208	17	10	1.580	66,98
7. Lendang Are	120	9	3	514	52,82
8. Bebuak	62	8	1	698	50,40
9. Wajageseng	152	6	12	1.097	56,02
10. Semparu	26	3	-	379	53,61
11. AiQ Bual	91	5	1	431	48,00
Jumlah	949	85	30	9.664	

Sumber: Dinas Pemberdayaan Perempuan, Perlindungan Anak, Pengendalian Penduduk dan KB Kabupaten Lombok Tengah

Tabel 4.15 : Banyaknya Desa/Kelurahan Menurut Keberadaan Penerangan Jalan Utama Desa/Kelurahan di Kecamatan Kopang, 2020 dan 2021

Penerangan Jalan Utama	2020	2021
(1)	(2)	(3)
Sumber Penerangan Jalan Utama		
Listrik Pemerintah	9	9
Listrik Non Pemerintah	2	2
Non Listrik	-	-

Sumber : BPS, Pendataan Potensi Desa (Podes) 2015,2020, dan 2021

Tabel 4.16 : Banyaknya Desa/Kelurahan Menurut Jenis Bahan Bakar untuk Memasak yang Digunakan Oleh Sebagian Besar Keluarga di Kecamatan Kopang, 2020 dan 2021

Jenis Bahan Bakar	2020	2021
(1)	(2)	(3)
Gas Kota	-	-
LPG 3 Kg	11	11
LPG lebih dari 3 Kg	-	5
Minyak Tanah	2	2
Kayu Bakar	11	11

Sumber : BPS, Pendataan Potensi Desa (Podes) 2020, dan 2021

Tabel 4.17 : Banyaknya Desa/Kelurahan Menurut Sumber Air Minum Sebagian Besar Keluarga di Kecamatan Kopang, 2020 dan 2021

Sumber Air Minum	2020	2021
(1)	(2)	(3)
Air Kemasan Bermerk	-	-
Air Isi Ulang	-	2
Ledeng Dengan Meteran	6	3
Ledeng Tanpa Meteran	-	-
Sumur Bor atau Pompa	-	1
Sumur	3	3
Mata Air	2	2
Sungai/Danau/Kolam/ Waduk/Situ/ Embung/Bendungan	-	-
Air Hujan	-	-
Lainnya	-	-

Sumber : BPS, Pendataan Potensi Desa (Podes) 2020 dan 2021

Tabel 4.18 : Banyaknya Desa/Kelurahan Menurut Penggunaan Fasilitas Tempat Buang Air Besar Sebagian Besar Keluarga di Kecamatan Kopang, 2020 dan 2021

Fasilitas Tempat Buang Air Besar	2020	2021
(1)	(2)	(3)
Jamban	11	11
Sendiri	11	11
Bersama	-	-
Umum	-	-
Bukan Jamban	-	-

Sumber : BPS, Pendataan Potensi Desa (Podes) 2020, dan 2021

Tabel 4.19 : Banyaknya Sarana Kesehatan Menurut Desa/Kelurahan dan Jenis Sarana Kesehatan di Kecamatan Kopang, 2021

Desa/Kelurahan	Rumah Sakit	Rumah Sakit Bersalin	Poliklinik/Balai Pengobatan
(1)	(2)	(3)	(4)
Muncan	-	-	-
Monggas	-	-	-
Darmaji	-	-	1
Dasan Baru	-	-	-
Kopang Rembiga	-	-	-
Montong Gamang	-	-	-
Lendang Ara	-	-	-
Bebuaq	-	-	-
Waja Geseng	-	-	-
Semparu	-	-	-
Aik Bual	-	-	-
Jumlah	-	-	1

Sumber: BPS, Pendataan Potensi Desa (Podes) 2021

Tabel 4.19 : Lanjutan

Desa/Kelurahan	Puskesmas		Apotek
	Rawat Inap	Tanpa Rawat Inap	
(1)	(5)	(6)	(7)
Muncan	1	-	0
Monggas	-	-	0
Darmaji	-	-	2
Dasan Baru	-	-	0
Kopang Rembiga	1	-	4
Montong Gamang	-	-	2
Lendang Ara	-	-	0
Bebuaq	-	-	0
Waja Geseng	1	-	1
Semparu	-	-	1
Aik Bual	-	-	0
Jumlah	3	-	10

Sumber: BPS, Pendataan Potensi Desa (Podes) 2021

Tabel 4.19 : Lanjutan

Desa/Kelurahan	Puskesmas Pembantu	Tempat Praktek Dokter	Tempat Praktek Bidan
(1)	(8)	(9)	(10)
Muncan	-	1	-
Monggas	1	-	1
Darmaji	1	1	-
Dasan Baru	1	-	1
Kopang Rembiga	-	3	1
Montong Gamang	1	-	1
Lendang Ara	1	-	-
Bebuaq	1	-	-
Waja Geseng	1	1	-
Semparu	-	1	1
Aik Bual	1	-	-
Jumlah	8	7	5

Sumber: BPS, Pendataan Potensi Desa (Podes) 2021

Tabel 4.19 : Lanjutan

Desa/Kelurahan	Poskesdes	Polindes	Toko Khusus Obat/Jamu
(1)	(11)	(12)	(13)
Muncan	-	-	-
Monggas	1	1	-
Darmaji	1	1	-
Dasan Baru	1	-	-
Kopang Rembiga	1	-	-
Montong Gamang	1	-	-
Lendang Ara	1	-	-
Bebuaq	1	-	-
Waja Geseng	-	-	-
Semparu	1	-	-
Aik Bual	1	-	-
Jumlah	9	2	-

Sumber: BPS, Pendataan Potensi Desa (Podes) 2021

Tabel 4.20 : Kemudahan Mencapai Sarana Kesehatan Terdekat Bagi Desa/Kelurahan yang Tidak ada Sarana Kesehatan Menurut Desa/Kelurahan dan Jenis Sarana Kesehatan di Kecamatan Kopang, 2021

Desa/Kelurahan	Rumah Sakit	Rumah Sakit Bersalin	Poliklinik/Balai Pengobatan
(1)	(2)	(3)	(4)
Muncan	Mudah	Mudah	Mudah
Monggas	Mudah	Mudah	Mudah
Darmaji	Mudah	Mudah	-
Dasan Baru	Mudah	Mudah	Mudah
Kopang Rembiga	Mudah	Mudah	Mudah
Montong Gamang	Mudah	Mudah	Mudah
Lendang Ara	Mudah	Mudah	Mudah
Bebuaq	Mudah	Mudah	Mudah
Waja Geseng	Mudah	Mudah	Mudah
Semparu	Mudah	Mudah	Mudah
Aik Bual	Mudah	Sangat sulit	Mudah

Sumber: BPS, Pendataan Potensi Desa (Podes) 2021

Tabel 4.20 : Lanjutan

Desa/Kelurahan	Puskesmas		Apotek
	Rawat Inap	Tanpa Rawat Inap	
(1)	(6)	(7)	(8)
Muncan	-	Mudah	Mudah
Monggas	Mudah	Mudah	Mudah
Darmaji	Mudah	Mudah	-
Dasan Baru	Mudah	Mudah	Mudah
Kopang Rembiga	-	Mudah	-
Montong Gamang	Mudah	Mudah	-
Lendang Ara	Mudah	Mudah	Mudah
Bebuaq	Mudah	Mudah	Mudah
Waja Geseng	-	Mudah	-
Semparu	Mudah	Mudah	-
Aik Bual	Sangat mudah	Mudah	Mudah

Sumber: BPS, Pendataan Potensi Desa (Podes) 2021

Tabel 4.20 : Lanjutan

Desa/Kelurahan	Puskesmas Pembantu	Tempat Praktek Dokter	Tempat Praktek Bidan
(1)	(8)	(9)	(10)
Muncan	Mudah	-	Mudah
Monggas	-	Mudah	-
Darmaji	-	-	Mudah
Dasan Baru	-	Mudah	-
Kopang Rembiga	Mudah	-	-
Montong Gamang	-	Mudah	-
Lendang Ara	-	Mudah	Mudah
Bebuaq	-	Mudah	Mudah
Waja Geseng	-	-	Mudah
Semparu	Mudah	-	-
Aik Bual	-	Mudah	Mudah

Sumber: BPS, Pendataan Potensi Desa (Podes) 2021

Tabel 4.20 : Lanjutan

Desa/Kelurahan	Poskesdes	Polindes	Toko Khusus Obat/Jamu
(1)	(8)	(9)	(10)
Muncan	Mudah	Sangat Sulit	Mudah
Monggas	-	-	Mudah
Darmaji	-	-	Mudah
Dasan Baru	-	Sangat Sulit	Mudah
Kopang Rembiga	-	Sangat Sulit	Mudah
Montong Gamang	-	Sangat Sulit	Mudah
Lendang Ara	-	Sangat Sulit	Mudah
Bebuaq	-	Sangat Sulit	Mudah
Waja Geseng	Mudah	Sangat Sulit	Mudah
Semparu	-	Sangat Sulit	Mudah
Aik Bual	-	Sangat Sulit	Mudah

Sumber: BPS, Pendataan Potensi Desa (Podes) 2021

Tabel 4.21 : Banyaknya Kejadian Bencana Alam Menurut Desa/Kelurahan dan Jenis Bencana Alam di Kecamatan Kopang, 2021

Desa/Kelurahan	Gempa Bumi	Tsunami	Gunung Meletus	Tanah Longsor
(1)	(2)	(3)	(4)	(5)
Muncan	-	-	-	-
Monggas	-	-	-	-
Darmaji	-	-	-	-
Dasan Baru	-	-	-	-
Kopang Rembiga	-	-	-	-
Montong Gamang	-	-	-	-
Lendang Ara	-	-	-	-
Bebuaq	-	-	-	-
Waja Geseng	-	-	-	-
Semparu	-	-	-	-
Aik Bual	-	-	-	-
Jumlah	-	-	-	-

Sumber : BPS, Pendataan Potensi Desa (Podes) 2021

Tabel 4.21 : Lanjutan

Desa/Kelurahan	Banjir	Banjir Bandang	Kekeringan
(1)	(6)	(7)	(8)
Muncan	-	-	-
Monggas	-	-	-
Darmaji	-	-	-
Dasan Baru	-	-	-
Kopang Rembiga	-	-	-
Montong Gamang	-	-	-
Lendang Ara	-	-	-
Bebuaq	-	-	-
Waja Geseng	-	-	-
Semparu	-	-	-
Aik Bual	-	-	-
Jumlah	-	-	-

Sumber : BPS, Pendataan Potensi Desa (Podes) 2021

Tabel 4.21: Lanjutan

Desa/Kelurahan	Kebakaran Hutan dan Lahan	Angin Puyuh/ Puting Beliung/ Topan	Gelombang Pasang Laut
(1)	(9)	(10)	(11)
Muncan	-	-	-
Monggas	-	-	-
Darmaji	-	-	-
Dasan Baru	-	-	-
Kopang Rembiga	-	-	-
Montong Gamang	-	-	-
Lendang Ara	-	-	-
Bebuaq	-	-	-
Waja Geseng	-	-	-
Semparu	-	-	-
Aik Bual	-	-	-
Jumlah	-	-	-

Sumber : BPS, Pendataan Potensi Desa (Podes) 2021

Tabel 4.22 : Banyaknya Korban Jiwa Akibat Bencana Alam Menurut Desa/Kelurahan dan Jenis Bencana Alam di Kecamatan Kopang, 2021

Desa/Kelurahan	Gempa Bumi	Tsunami	Gunung Meletus	Tanah Longsor
(1)	(2)	(3)	(4)	(5)
Muncan	-	-	-	-
Monggas	-	-	-	-
Darmaji	-	-	-	-
Dasan Baru	-	-	-	-
Kopang Rembiga	-	-	-	-
Montong Gamang	-	-	-	-
Lendang Ara	-	-	-	-
Bebuaq	-	-	-	-
Waja Geseng	-	-	-	-
Semparu	-	-	-	-
Aik Bual	-	-	-	-
Jumlah	-	-	-	-

Sumber : BPS, Pendataan Potensi Desa (Podes) 2021

Tabel 4.22 : Lanjutan

Desa/Kelurahan	Banjir	Banjir Bandang	Kekeringan
(1)	(6)	(7)	(8)
Muncan	-	-	-
Monggas	-	-	-
Darmaji	-	-	-
Dasan Baru	-	-	-
Kopang Rembiga	-	-	-
Montong Gamang	-	-	-
Lendang Ara	-	-	-
Bebuaq	-	-	-
Waja Geseng	-	-	-
Semparu	-	-	-
Aik Bual	-	-	-
Jumlah	-	-	-

Sumber : BPS, Pendataan Potensi Desa (Podes) 2021

Tabel 4.22 : Lanjutan

Desa/Kelurahan	Kebakaran Hutan dan Lahan	Angin Puyuh/ Puting Beliung/ Topan	Gelombang Pasang Laut
(1)	(9)	(10)	(11)
Muncan	-	-	-
Monggas	-	-	-
Darmaji	-	-	-
Dasan Baru	-	-	-
Kopang Rembiga	-	-	-
Montong Gamang	-	-	-
Lendang Ara	-	-	-
Bebuaq	-	-	-
Waja Geseng	-	-	-
Semparu	-	-	-
Aik Bual	-	-	-
Jumlah	-	-	-

Sumber : BPS, Pendataan Potensi Desa (Podes) 2021

Tabel 4.23 : Keberadaan Fasilitas/Upaya Antisipasi/Mitigasi Bencana Alam Menurut Desa/Kelurahan di Kecamatan Kopang, 2021

Desa/Kelurahan	Sistem Peringatan Dini Bencana Alam	Sistem Peringatan Dini Khusus Tsunami	Perlengkapan Keselamatan
(1)	(2)	(3)	(4)
Muncan	Tidak Ada	-	Ada
Monggas	Tidak Ada	-	Ada
Darmaji	Tidak Ada	-	Ada
Dasan Baru	Tidak Ada	-	Tidak Ada
Kopang Rembiga	Tidak Ada	-	Ada
Montong Gamang	Tidak Ada	-	Ada
Lendang Ara	Tidak Ada	-	Tidak Ada
Bebuaq	Tidak Ada	-	Tidak Ada
Waja Geseng	Tidak Ada	-	Tidak Ada
Semparu	Tidak Ada	-	Ada
Aik Bual	Tidak Ada	-	Tidak Ada

Sumber : BPS, Pendataan Potensi Desa (Podes) 2021

Tabel 4.23 : Lanjutan

Desa/Kelurahan	Rambu-rambu dan Jalur Evakuasi Bencana	Pembuatan, Perawatan, atau Normalisasi: Sungai, Kanal, Tanggul, Parit, Drainase, Waduk, Pantai, dll
(1)	(5)	(6)
Muncan	Tidak Ada	Tidak Ada
Monggas	Ada	Tidak Ada
Darmaji	Tidak Ada	Tidak Ada
Dasan Baru	Tidak Ada	Tidak Ada
Kopang Rembiga	Tidak Ada	Tidak Ada
Montong Gamang	Tidak Ada	Ada
Lendang Ara	Tidak Ada	Tidak Ada
Bebuaq	Tidak Ada	Tidak Ada
Waja Geseng	Tidak Ada	Tidak Ada
Semparu	Tidak Ada	Tidak Ada
Aik Bual	Tidak Ada	Tidak Ada

Sumber : BPS, Pendataan Potensi Desa (Podes) 2021

Tabel 4.24 : Banyaknya Desa/Kelurahan yang Memiliki Kelompok Kegiatan Olahraga Menurut Jenis Olahraga dan Ketersediaan Fasilitas/Lapangan Olahraga di Kecamatan Kopang, 2021

Jenis Olahraga	Kondisi Fasilitas/Lapangan Olahraga			Tidak Ada Fasilitas/Lapangan Olahraga
	Baik	Rusak Sedang	Rusak Parah	
(1)	(2)	(3)	(4)	(5)
Sepak bola	6	2	-	3
Bola voli	-	2	-	9
Bulu tangkis	7	2	1	1
Bola basket	-	1	-	10
Tenis lapangan	-	1	-	10
Tenis meja	5	3	-	3
Futsal	1	1	-	9
Renang	2	-	-	9
Bela diri (pencak silat, karate, dll)	-	-	-	11
Bilyard	-	-	-	11
Pusat kebugaran (senam, fitness, aerobik, dll)	1	-	-	10
Lainnya	-	-	-	11

Sumber : BPS, Pendataan Potensi Desa (Podes) 2021

Grafik 4. Jumlah Pasangan Usia Subur Kecamatan Kopang Tahun 2021 Menurut Desa

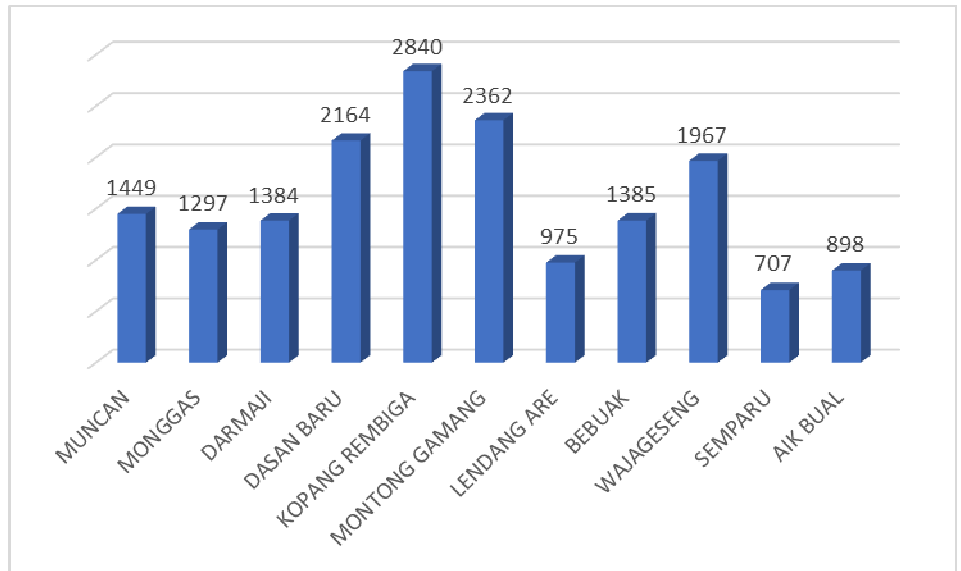

JUMLAH SEKOLAH DI KECAMATAN KOPANG MENURUT DESA TAHUN 2021

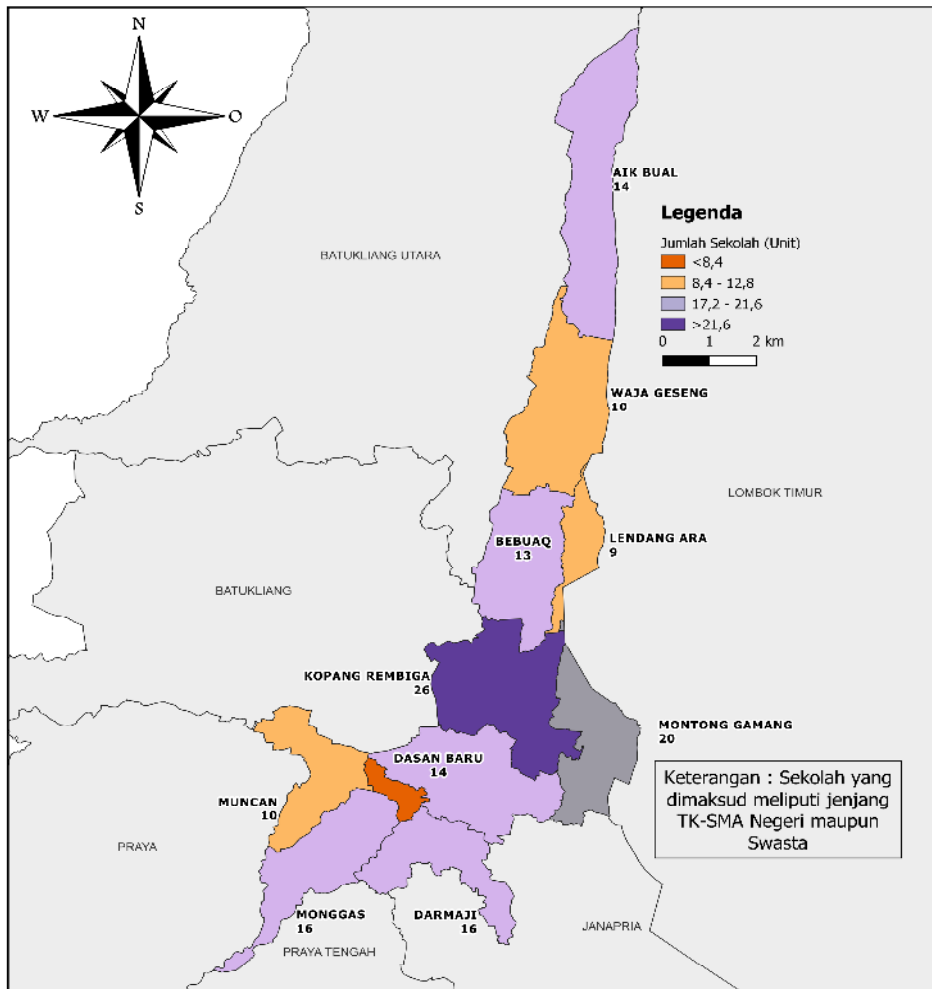

JUMLAH PAUD DI KECAMATAN KOPANG MENURUT DESA TAHUN 2021

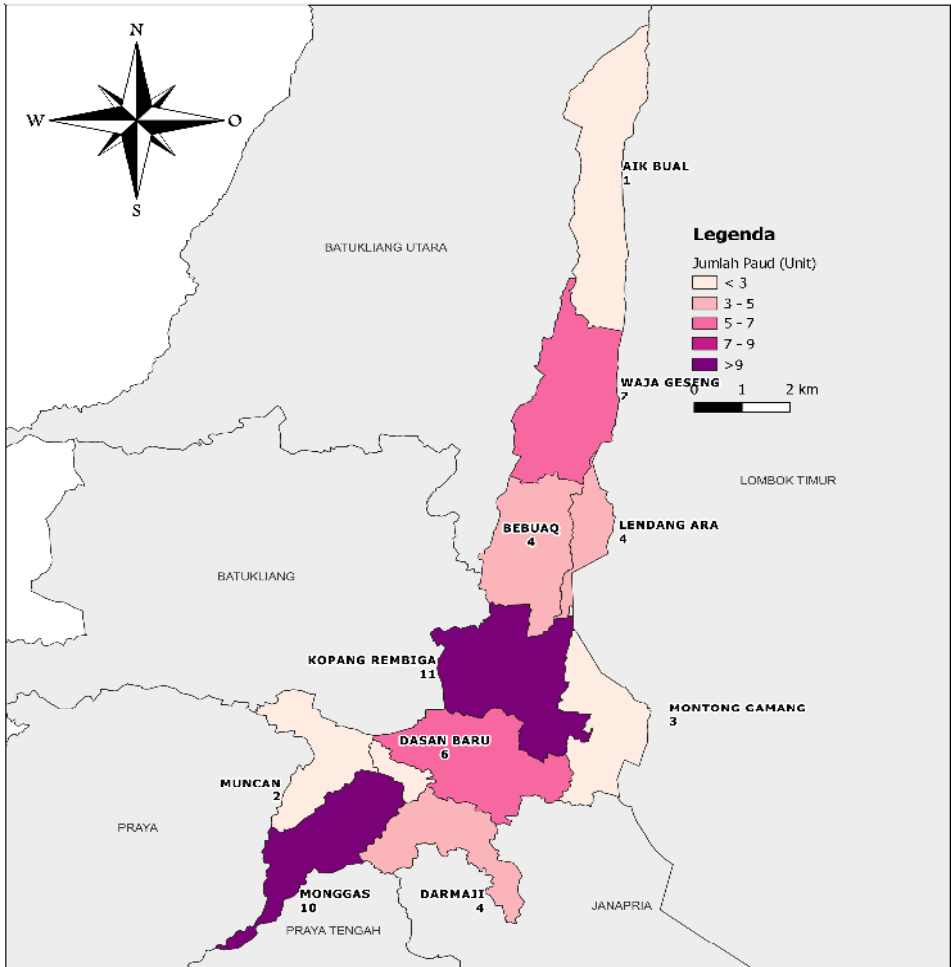

JUMLAH FASILITAS KESEHATAN DI KECAMATAN KOPANG MENURUT DESA TAHUN 2021

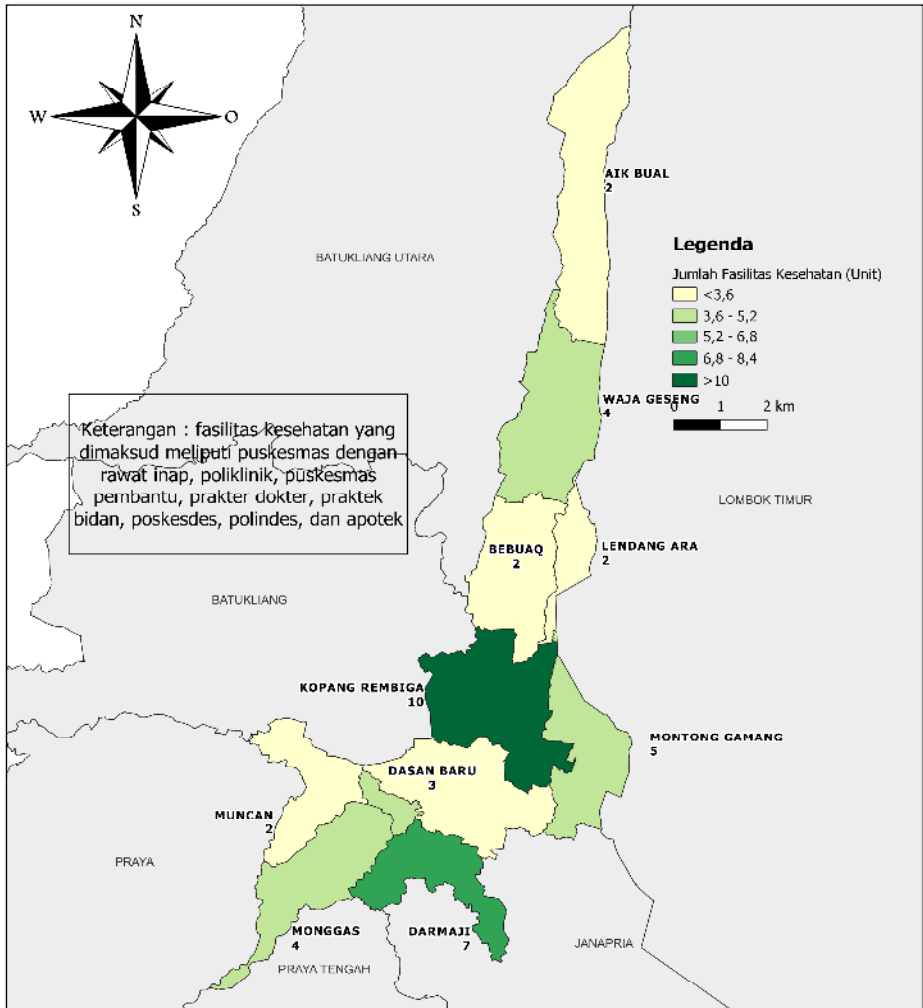

JUMLAH POSYANDU DI KECAMATAN KOPANG MENURUT DESA TAHUN 2021

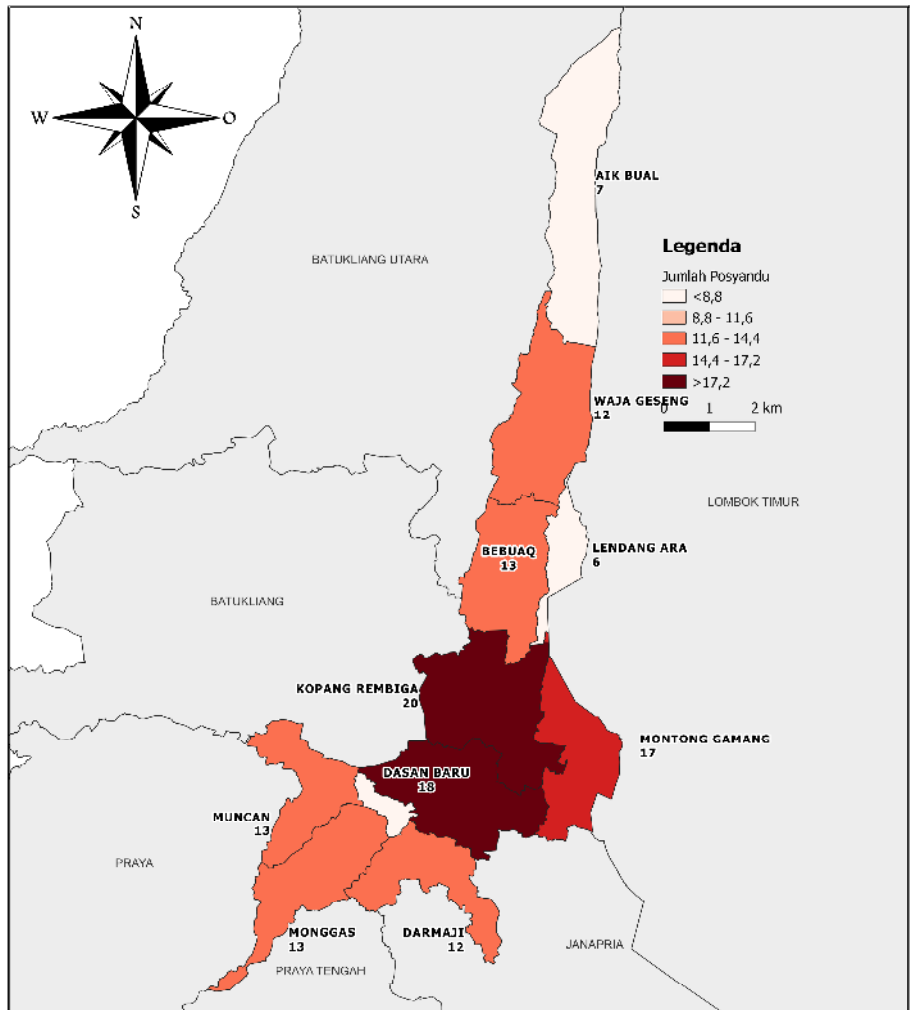

JARAK DESA DI KECAMATAN KOPANG KE RUMAH SAKIT TERDEKAT TAHUN 2021

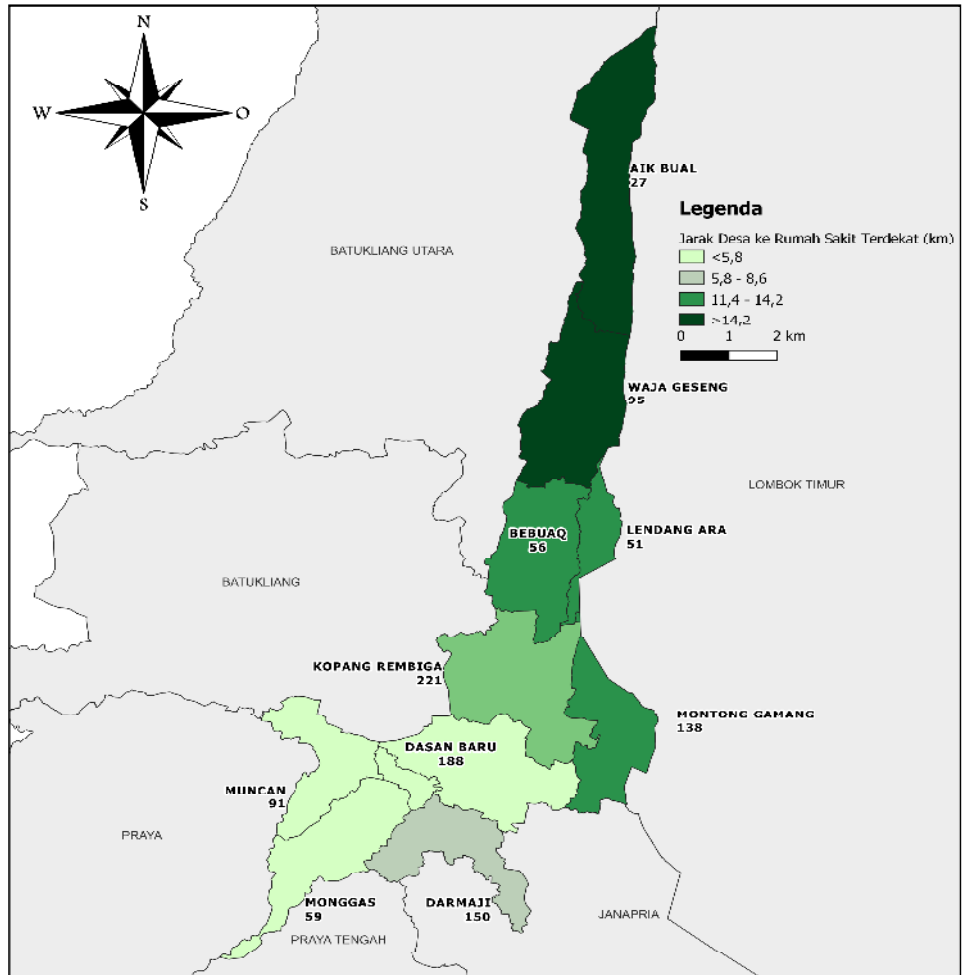

JARAK DESA DI KECAMATAN KOPANG KE TEMPAT PRAKTEK BIDAN TERDEKAT TAHUN 2021

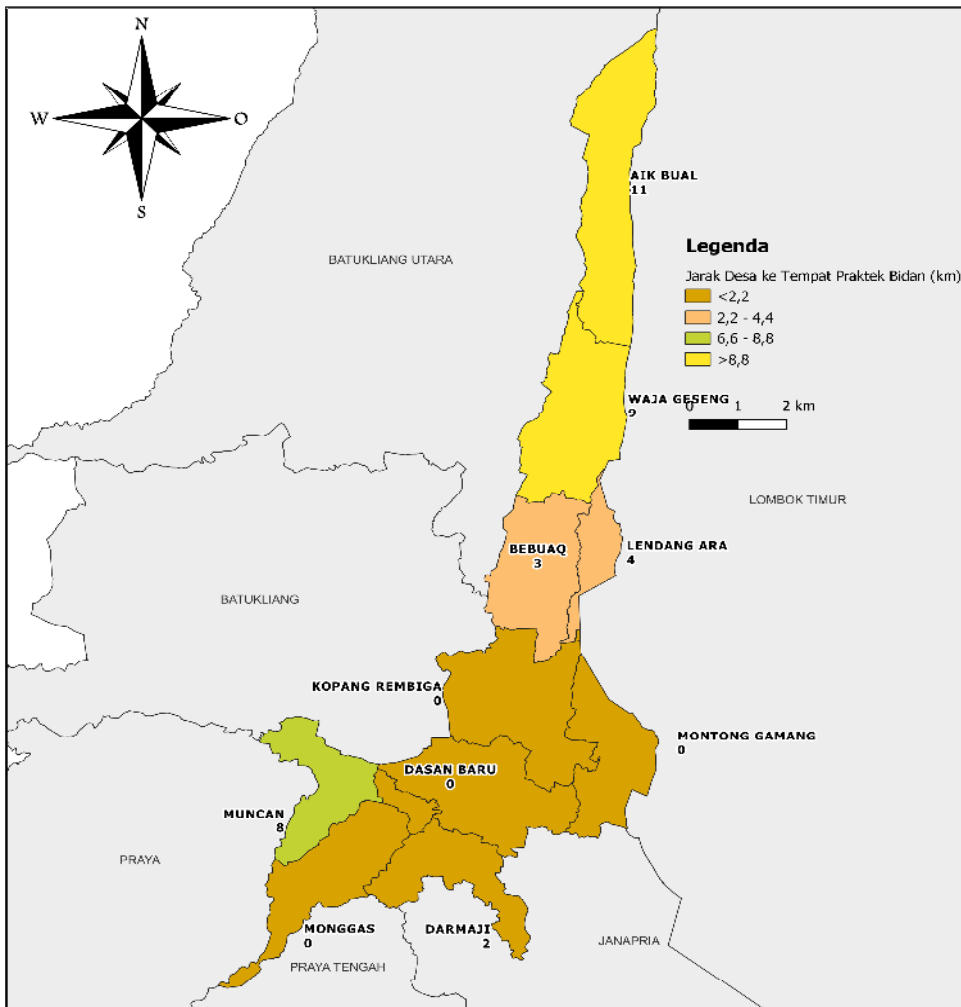

(km)

BAB V PERTANIAN



BAB V PERTANIAN

Sampai saat ini dan mungkin hingga satu atau dua dasawarsa mendatang peran sektor pertanian di Kecamatan Kopang akan masih menjadi penopang kehidupan sebagian besar masyarakat. Distribusi sumber daya lahan serta kesederhanaan pengelolaan usaha merupakan salah satu alasan dari perkiraan diatas.

Tantangan berat yang mungkin akan dirasakan antara lain terjadinya perubahan fungsi lahan yang sulit dihindari akibat adanya pembangunan dan penambahan jumlah penduduk, kemudian dampak negatif dari pertumbuhan ekonomi serta munculnya era perdagangan bebas.

Perubahan fungsi lahan lambat laun akan menyebabkan luas lahan pertanian menjadi makin sempit yang dari segi ekonomi kurang menguntungkan. Biaya-biaya produksi merangkak lebih cepat dibandingkan kenaikan harga output. Kemampuan petani untuk bersaing dengan pasar global amat rendah. Kondisi ini yang membuat sebagian besar masyarakat petani semakin terjepit.

Bagi kecamatan Kopang, perlu pemikiran untuk mencari upaya pengembangan sektor pertanian dalam arti luas kearah sektor yang tangguh dan kuat meskipun upaya tersebut tidaklah mudah. Upaya diversifikasi komoditi merupakan salah satu alternatif, namun perlu berbagai bentuk penyesuaian termasuk dengan faktor eksternal karena kerap kali berubah.

Tabel 5.1 : Banyaknya Embung Desa Menurut Desa/Kelurahan di Kecamatan Kopang, 2020 dan 2021

Desa	2020	2021
(1)	(2)	(3)
Muncan	2	2
Monggas	2	3
Darmaji	-	-
Dasan Baru	2	2
Kopang Rembiga	-	-
Montong Gamang	2	2
Lendang Ara	1	1
Bebuaq	-	-
Waja Geseng	3	1
Semparu	-	-
Aik Bual	1	1
Jumlah	13	12

Sumber: BPS, Pendataan Potensi Desa (Podes) 2020 dan 2021

BAB VI PERHUBUNGAN



BAB VI PERHUBUNGAN

Salah satu sarana perhubungan yang memiliki peran cukup signifikan dalam ikut serta menunjang kemajuan perekonomian termasuk sangat berpengaruh terhadap kondisi sosial masyarakat adalah sarana jalan.

Sampai tahun 2020 di kecamatan Kopang terdapat jalan aspal sudah tersebar hampir merata di semua desa di kecamatan Kopang.

Terkait dengan itu maka alat angkutan umum yang biasa digunakan oleh masyarakat untuk kegiatan perekonomian adalah kendaraan roda empat serta kendaraan roda dua. Disamping itu kendaraan tidak bermotor seperti cidomo, gerobak maupun sepeda tetap digunakan oleh masyarakat sebagai sarana transportasi alternatif.

Kehidupan sosial ekonomi masyarakat pedesaan mengalami kemajuan yang cukup pesat dengan semakin mudahnya mobilisasi penduduk antar wilayah sehubungan pembangunan di bidang transportasi menunjukkan kemajuan yang cukup signifikan.

Untuk media informasi dan rekreasi, keberadaan TV dan Telepon seluler semakin merata terdapat dalam setiap rumahtangga. Semakin meningkatnya kepemilikan kedua jenis alat informasi dan rekreasi ini tidak terlepas dengan semakin meningkatnya pendapatan masyarakat.

Tabel 6.1 : Sarana Transportasi Antar Desa/Kelurahan Menurut Desa/Kelurahan di Kecamatan Kopang, 2021

Desa/Kelurahan	Jenis Transportasi	Keberadaan Angkutan Umum
(1)	(2)	(3)
Muncan	Darat	Ada, tanpa trayek tetap
Monggas	Darat	Ada, tanpa trayek tetap
Darmaji	Darat	Ada, dengan trayek tetap
Dasan Baru	Darat	Ada, dengan trayek tetap
Kopang Rembiga	Darat	Ada, dengan trayek tetap
Montong Gamang	Darat	Ada, dengan trayek tetap
Lendang Ara	Darat	Ada, tanpa trayek tetap
Bebuaq	Darat	Ada, tanpa trayek tetap
Waja Geseng	Darat	Ada, tanpa trayek tetap
Semparu	Darat	Ada, dengan trayek tetap
Aik Bual	Darat	Ada, tanpa trayek tetap

Sumber : BPS, Pendataan Potensi Desa (Podes) 2021

Tabel 6.2 : Kondisi Jalan Darat Antar Desa/Kelurahan Menurut Desa/Kelurahan di Kecamatan Kopang, 2021

Desa/Kelurahan	Jenis Permukaan Jalan	Dapat Dilalui Kendaraan Bermotor Roda 4 atau Lebih
(1)	(2)	(3)
Muncan	Aspal/Beton	Sepanjang Tahun
Monggas	Aspal/Beton	Sepanjang Tahun
Darmaji	Aspal/Beton	Sepanjang Tahun
Dasan Baru	Diprkeras(Kerikil, Batu, dll)	Sepanjang Tahun
Kopang Rembiga	Aspal/Beton	Sepanjang Tahun
Montong Gamang	Aspal/Beton	Sepanjang Tahun
Lendang Ara	Aspal/Beton	Sepanjang Tahun
Bebuaq	Aspal/Beton	Sepanjang Tahun
Waja Geseng	Aspal/Beton	Sepanjang Tahun
Semparu	Aspal/Beton	Sepanjang Tahun
Aik Bual	Aspal/Beton	Sepanjang Tahun

Sumber : BPS, Pendataan Potensi Desa (Podes) 2021

Tabel 6.3 : Jumlah Menara dan Operator Layanan Komunikasi Telepon Seluler Serta Kondisi Sinyal Telepon Seluler Menurut Desa/Kelurahan di Kecamatan Kopang, 2021

Desa/Kelurahan	Jumlah Menara Telepon Seluler (BTS)	Jumlah Operator Layanan Komunikasi Telepon Seluler Yang Menjangkau di Desa/Kelurahan	Kondisi Sinyal Telepon Seluler di Sebagian Besar Wilayah Desa/Kelurahan
(1)	(2)	(3)	(4)
Muncan	-	5	Kuat
Monggas	1	4	Kuat
Darmaji	2	6	Kuat
Dasan Baru	1	6	Kuat
Kopang Rembiga	4	5	Kuat
Montong Gamang	2	6	Kuat
Lendang Ara	-	5	Kuat
Bebuaq	2	5	Kuat
Waja Geseng	3	4	Kuat
Semparu	1	6	Kuat
Aik Bual	3	5	Kuat
Kopang	19	57	

Sumber : BPS, Pendataan Potensi Desa (Podes) 2021

Tabel 6.4 : Keberadaan Kantor Pos/Pos Pembantu/Rumah Pos dan Perusahaan/Agen Jasa Ekspedisi Swasta Menurut Desa/Kelurahan di Kecamatan Kopang, 2021

Desa/Kelurahan	Kantor Pos/Pos Pembantu/Rumah Pos	Perusahaan/Agen Jasa Ekspedisi Swasta
(1)	(2)	(3)
Muncan	Tidak Ada	Tidak Ada
Monggas	Tidak Ada	Tidak Ada
Darmaji	Tidak Ada	Tidak Ada
Dasan Baru	Tidak Ada	Tidak Ada
Kopang Rembiga	Beroperasi	Beroperasi
Montong Gamang	Tidak Ada	Tidak Ada
Lendang Ara	Tidak Ada	Tidak Ada
Bebuaq	Tidak Ada	Tidak Ada
Waja Geseng	Tidak Ada	Tidak Ada
Semparu	Tidak Ada	Tidak Ada
Aik Bual	Tidak Ada	Tidak Ada

Sumber : BPS, Pendataan Potensi Desa (Podes) 2021

Grafik 5. Jumlah Menara BTS Kecamatan Kopang Menurut Desa Tahun 2021

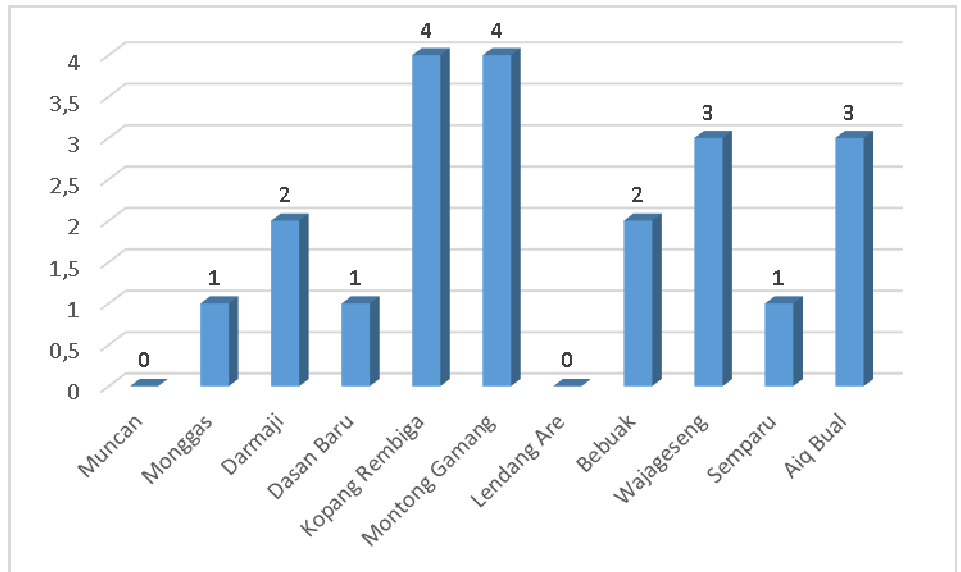

BAB VII EKONOMI



BAB VII EKONOMI

Dalam publikasi ini data yang disajikan adalah data saran penunjang perekonomian di Kecamatan Kopang, Mulai dari warung, pertokoan, sarana akomodasi hingga fasilitas perbankan.

Perekonomian akan tumbuh dengan baik jika sarana dan prasarana penunjang kegiatan ekonomi masyarakat tersedia dan dapat dijangkau dengan mudah. Fasilitas perbankan yang di kabupaten lombok tengah sudah menjangkau seluruh kecamatan dan melayani masyarakat dari semua kalangan. Pasar sebagai tempat transaksi antara produsen dan konsumen pun sudah tersebar di seluruh kecamatan di Kabupaten Lombok Tengah. Dengan tersedianya seluruh fasilitas perekonomian ini diharapkan perekonomian masyarakat Lombok Tengah dapat tumbuh dan berkembang

Tabel 7.1 : Banyaknya Koperasi yang Masih Aktif Menurut Desa/Kelurahan dan Jenis Koperasi di Kecamatan Praya Barat, 2021

Rincian	Koperasi Unit desa (KUD)	Koperasi Industri Kecil dan Kerajinan Rakyat (Kopinkra)	Koperasi Simpan Pinjam (Kospin)	Koperasi Lainnya
(1)	(2)	(3)	(4)	(5)
1. Muncan	-	-	-	-
2. Monggas	-	-	-	-
3. Darmaji	1	-	1	-
4. Dasan Baru	-	-	-	-
5. Kopang Rembiga	-	1	3	-
6. Montong Gamang	-	-	-	-
7. Lendang Ara	-	-	1	-
8. Bebuag	-	-	-	-
9. Wajageseng	-	-	-	-
10. Semparu	-	-	-	-
11. Aik Bual	-	-	-	-
Jumlah	1	1	5	-

Sumber : BPS, Pendataan Potensi Desa (Podes) 2021

Tabel 7.2 : Banyaknya Sarana dan Prasarana Ekonomi Menurut Desa/Kelurahan dan Jenisnya di Kecamatan Kopang, 2021

Desa	Pertokoan	Pasar Permanen	Pasar Semi Permanen	Pasar Tanpa Bangunan
(1)	(2)	(3)	(4)	(5)
1. Muncan	-	-	-	1
2. Monggas	-	-	1	-
3. Darmaji	-	-	-	-
4. Dasan Baru	-	-	-	-
5. Kopang Rembiga	1	1	-	1
6. Montong Gamang	-	-	-	1
7. Lendang Ara	-	-	1	-
8. Bebuaq	-	-	-	-
9. Wajageseng	-	-	1	-
10. Semparu	-	-	1	-
11. Aik Bual	-	-	1	-
Jumlah	-	1	5	3

Sumber: Desa di Kecamatan Kopang

Tabel 7.2 : Lanjutan

Desa	Minimarket/ Swalayan ¹	Toko/ Warung Kelontong	Restoran/ Rumah Makan	Warung/ Kedai
(1)	(6)	(7)	(8)	(9)
1. Muncan	-	89	-	1
2. Monggas	-	57	-	1
3. Darmaji	3	142	-	5
4. Dasan Baru	-	187	-	1
5. Kopang Rembiga	7	193	-	18
6. Montong Gamang	3	119	-	15
7. Lendang Are	-	50	-	-
8. Bebuak	-	55	-	1
9. Wajageseng	-	89	-	5
10. Semparu	2	23	-	4
11. Aiq Bual	-	25	-	-
Jumlah	15	1029	-	51

Sumber: Desa di Kecamatan Kopang

Tabel 7.2 : Lanjutan

Desa	Hotel	Penginapan
(1)	(10)	(11)
1. Muncan	-	-
2. Monggas	-	-
3. Darmaji	-	-
4. Dasan Baru	-	-
5. Kopang Rembiga	-	-
6. Montong Gamang	-	-
7. Lendang Are	-	-
8. Bebuak	-	-
9. Wajageseng	-	-
10. Semparu	-	-
11. Aiq Bual	-	1
Jumlah	-	1

Catatan: ¹ yang memiliki luas < 400 m²

Sumber : BPS, Pendataan Potensi Desa (Podes) 2021

Tabel 7.3 : Jumlah Sarana Lembaga Keuangan Yang Beroperasi di Desa/Kelurahan Kecamatan Praya Barat 2021

Desa/Kelurahan	Bank Umum Pemerintah	Bank Umum Swasta	Bank Perkreditan Rakyat
(1)	(2)	(3)	(4)
1. Muncan	-	-	-
2. Monggas	-	-	-
3. Darmaji	-	-	-
4. Dasan Baru	-	-	-
5. Kopang Rembiga	3	-	1
6. Montong Gamang	-	-	-
7. Lendang Are	-	-	-
8. Bebuak	-	-	-
9. Wajageseng	-	-	-
10. Semparu	-	-	-
11. Aiq Bual	-	-	-
Jumlah	3	-	1

Sumber : BPS, Pendataan Potensi Desa (Podes) 2021

Grafik 6. Jumlah Warung/Toko Kelontong di Kecamatan Kopang Menurut Desa Tahun 2021

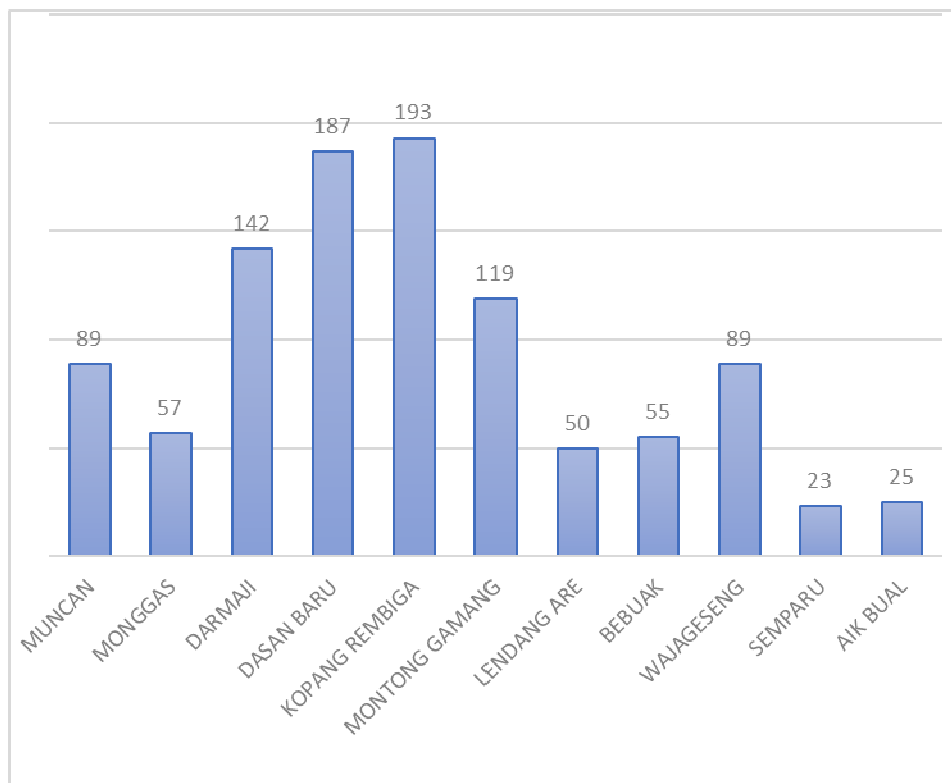

JUMLAH SARANA PERDAGANGAN DI KECAMATAN KOPANG MENURUT DESA TAHUN 2021

